B2. Organigrama y Personal Clave

ÍNDICE

B2	**Organigrama de Obra y Personal Clave**
	Organigrama de Obra
	Personal Clave
	Residente de Obra.
	Jefe de Topografía.
	Jefe de Oficina Técnica.
	Responsable de SSOMA.
	Responsable de Calidad.

ORGANIGRAMA DE OBRA

ORGANIGRAMA DEL PROYECTO
CONSTRUCCIÓN DE DEFENSAS RIBEREÑAS DE LOS RIOS CHICAMA Y VIRÚ
PROYECTO N° 03 – PAQUETE N° 08 – RÍO CHICAMA - TRAMO 3: 15+800 – 30+000

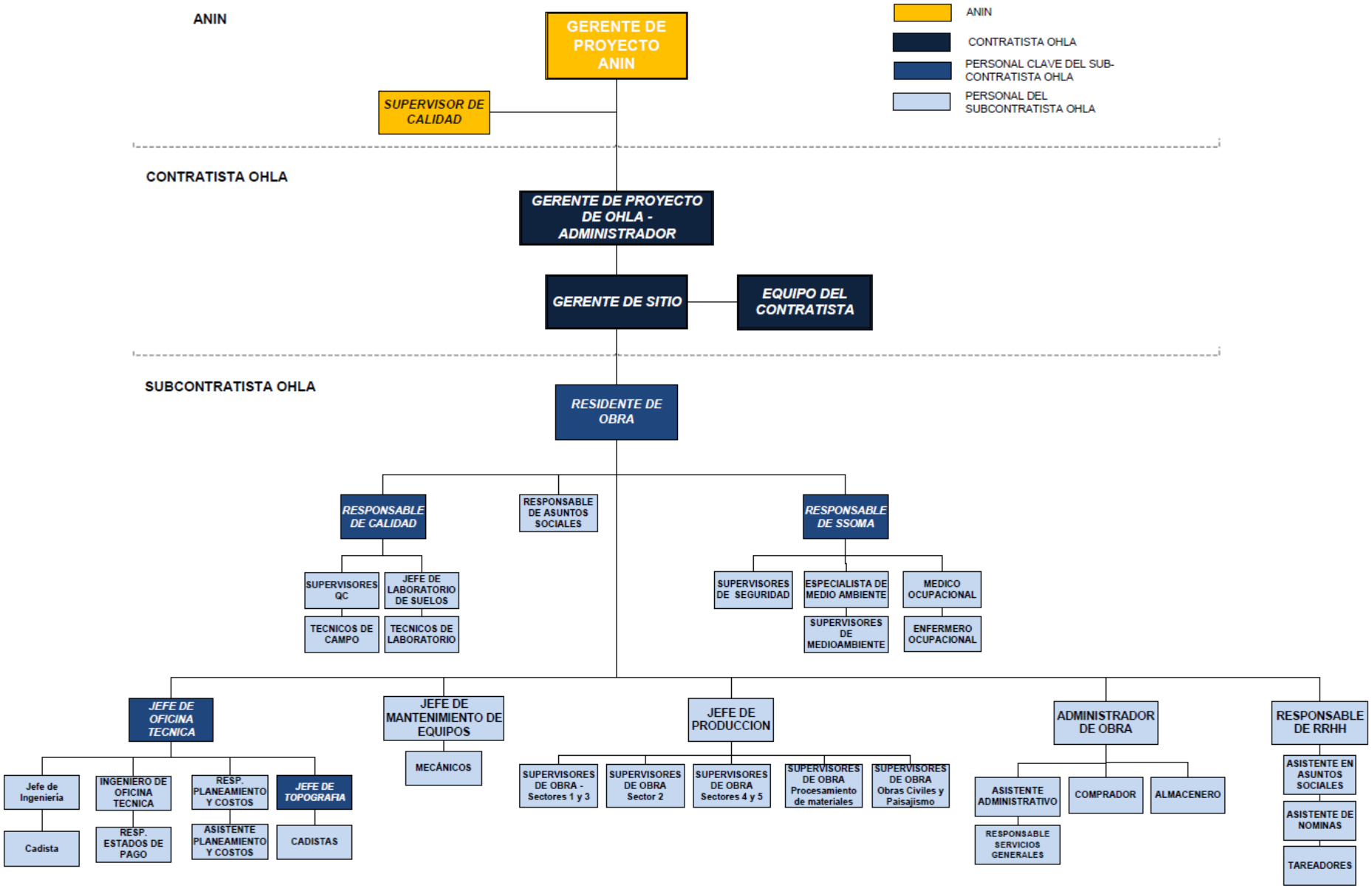

PERSONAL CLAVE

Residente de Obra

OHLA Perú	B.2 FORMATO DE EXPERIENCIA DEL PROFESIONAL	CO-PE-1PE326-CM-HA-004
		Revisión 0
	"ENTREGA DE LAS DEFENSAS RIBEREÑAS DE LOS RÍOS CHICAMA Y VIRÚ (PAQUETE 9R-06)"	Fecha: 10/10/2022

NOMBRE DE LA EMPRESA:	OBRASCÓN HUARTE LAIN S.A. SUCURSAL DEL PERÚ	**REPRESENTANTE DE LA EMPRESA:**	Álvaro Isidoro Manchado Mayayo
NÚMERO RUC:	20425123115	**PROFESIÓN U OCUPACIÓN:**	Ingeniero Civil
APELLIDOS Y NOMBRES DEL PROFESIONAL:	Quispe Ccama, Héctor	**FECHA DE TITULACIÓN:**	16/10/1998
CARGO PARA EL QUE POSTULA:	Residente de Obra	**REG.PROFESIONAL:**	59222

Señale a continuación los pricipales contratos o proyectos ejecutados por el profesional, de manera descendente en el tiempo (del más reciente al más antiguo) De no ser suficiente este formato, use hojas adicionales. Complete un formato por cada profesional propuesto.

CONTRATO O PROYECTO	CONTRATANTE	CONTRATISTA	CARGO DESEMPEÑADO	MONTO DEL CONTRATO S/.	FECHA DE INICIO*	FECHA DE TÉRMINO*
Construcción de Diques en la Quebrada El León (Paquete Q.02) en los tramos: 1) Construcción de Canal Revestido Tramo 6 Riba 4 Paquete C.6 2) Construcción de Canal Revestido Tramo 5 Sector Arqueológico - Bloque A y B, Paquetes C5A y C5B Actividades: Obra hidráulica, construcción de canales, movimiento de tierras.	Autoridad para la Reconstrucción con Cambios (ARCC)	Angeles Minería y Construcción S.A.C.	Residente de Obra	70,000,000.00	2/01/2023	31/03/2024
Construcción de la Carretera Uramaza - Hauyllapa - Huayhuash a nivel de trocha carrozable - Copa - Cajatambo, Meta: Construcción de la Carretera Uramaza - Huayllapa a nivel de trocha carrozable - Copa - Cajatambo, ubicado en la provincia de Cajatambo-Lima. Actividades: Movimiento de tierras masivo.	Gobierno Regional de Lima	Gobierno Regional de Lima	Residente de Obra	-	1/03/2010	30/12/2010
Mejoramiento a nivel de carpeta asfáltica en caliente de la carretera: Casa Pintada - Pueblo Nuevo de Conta, ubicado en la provincia de Cañete-Lima. Actividades: Movimiento de tierras masivo.	Gobierno Regional de Lima	Gobierno Regional de Lima	Residente de Obra	-	8/01/2009	25/11/2009
Mejoramiento a nivel de carpeta asfáltica en caliente de la carretera: San Luis - La Quebrada - San Benito - Casa Pintada, ubicado en la provincia de Cañete-Lima. Actividades: Movimiento de tierras masivo.	Gobierno Regional de Lima	Gobierno Regional de Lima	Residente de Obra	-	1/02/2008	22/12/2008

NOMBRE DE LA EMPRESA:	OBRASCÓN HUARTE LAIN S.A. SUCURSAL DEL PERÚ	**REPRESENTANTE DE LA EMPRESA:**	Álvaro Isidoro Manchado Mayayo
NÚMERO RUC:	20425123115	**PROFESIÓN U OCUPACIÓN:**	Ingeniero Civil
APELLIDOS Y NOMBRES DEL PROFESIONAL:	Quispe Ccama, Héctor	**FECHA DE TITULACIÓN:**	16/10/1998
CARGO PARA EL QUE POSTULA:	Residente de Obra	**REG.PROFESIONAL:**	59222

Señale a continuación los pricipales contratos o proyectos ejecutados por el profesional, de manera descendente en el tiempo (del más reciente al más antiguo) De no ser suficiente este formato, use hojas adicionales. Complete un formato por cada profesional propuesto.

CONTRATO O PROYECTO	CONTRATANTE	CONTRATISTA	CARGO DESEMPEÑADO	MONTO DEL CONTRATO S/.	FECHA DE INICIO*	FECHA DE TÉRMINO*
Rehabilitación de la Carretera Puente Paucartambo - Oxapampa. Actividades: Movimiento de tierras masivo.	Ministerio de Transportes, Comunicaciones Vivienda y Construcción.	Ministerio de Transportes, Comunicaciones Vivienda y Construcción. Dirección General de Caminos	Residente de Obra	-	2/09/1998	31/05/1999
Rehabilitación y Mejoramiento de la carretera Chamaya - Jaén San Ignacio - Río Canchis Tramo: Pericos San Ignacio (incluye Vía de Evitamiento). Actividades: Movimiento de tierras masivo.	Ministerio de Transportes, Comunicaciones Vivienda y Construcción.	Energoprojekt Niskograndnja S.A.	Ingeniero Jefe de Obra	-	13/03/2013	31/12/2013
Servicio de Gestión, Mejoramiento y Conservación Vial por niveles de Servicio del Corredor Vial EMP. PE 04B - Sondor - Socchabamba - Vado Grande.	Ministerio de Transportes, Comunicaciones Vivienda y Construcción.	Consorcio JJC Mayo	Ingeniero Residente de Obra	205,978,423.09	12/12/2017	31/01/2020

*** Las fechas indicadas deben ser desde el inicio hata el final del vinculo laboral en el contrato o proyecto.**

Álvaro Isidoro Manchado Mayayo
Representante Legal
OBRASCON HUARTE LAIN S.A. SUCURSAL DEL PERÚ

HECTOR QUISPE CCAMA

Documento de Identidad Nacional : 23930252

Dirección : Av. Universitaria Nº 349, Dpto. 901
Urb. Pando VII Etapa
San Miguel – Lima

Correo Electrónico : hqc1105@gmail.com

Teléfono : 991233368 / 907416424

Ingeniero Civil, Titulado en la Universidad San Antonio Abad. Miembro del Colegio de Ingenieros del Perú. Con experiencia en áreas de Obras Viales, Movimiento de Tierras, Puentes, Edificaciones. Con capacidad de trabajo a presión y en grupos de igual o diferentes especialidades. Líder, dinámico, proactivo, comprometido, eficiente y eficaz.

Dominio de MS Project, Autocad, S10, Office (Word, Excel, Power Point).

I. EDUCACION SUPERIOR

UNIVERSIDAD SAN ANTONIO ABAD DEL CUSCO **08-1987 a 08-1993**
- Ingeniero Civil
- C.I.P. Nº 59222 (Marzo – 1,999)

ESCUELA DE POST GRADO UNFV **04-2009 a 04-2011**
- Maestría en Gerencia de Proyectos (egresado)

II. DIPLOMADOS

UNI ILEN **09-2021**
- Diplomado Internacional en “Gerencia de Proyectos Bajo el Enfoque de PMBOK de PMI”.

UNIVERSIDAD DE CATALUNYA **07-2017**
- Diplomado en “Salud en el Trabajo, Seguridad Industrial, Responsabilidad Social y Prevención de Riesgos Laborales, basado en la Norma OHSAS 18001”.

UNIVERSIDAD PERUANA DE CIENCIAS APLICADAS - UPC **07-2016**
- Programa Especializado en Diseño y Gestión de Proyectos Viales

PONTIFICIA UNIVERSIDAD CATOLICA DEL PERU **05-2016**
- Diplomado de “Solución de Controversias en la ejecución de obras de infraestructura vial a través de Disputes Boards”.

UNIVERSIDAD NACIONAL DE TRUJILLO, ESCUELA DE POSTGRADO **06-2015**
- Diplomado “Gerencia de Proyectos Bajo el Enfoque del PMI”.

UNIVERSIDAD NACIONAL DE TRUJILLO, ESCUELA DE POSTGRADO **06-2015**
- Diplomado “Infraestructura Vial, Carreteras y Puentes”.

II. CURSOS DE ACTUALIZACION

RiskPerú **03-2023**
- Contratos Colaborativos NEC3 y NEC4: Aspectos Legales y Técnicos.

UNIVERSIDAD NACIONAL DE TRUJILLO **10-2019**
- Ley de Contrataciones aplicado a Obras Públicas.

I.C.G. **08-2019**
- Congreso de Infraestructura Vial

I.C.G. **08-2019**
- Construcción de Túneles

I.C.G. **08-2019**
- Asfaltos Modificados para Pavimentos

I.C.G. **08-2019**
- Control de Calidad de Pavimentos

UNIVERSIDAD DE CATALUNYA **08-2017**
- Curso de Gestión de Proyectos

UNIVERSIDAD DE CATALUNYA **08-2017**
- Curso de Gestión de la Calidad.

I.C.G. **07-2017**
- Ley de Contrataciones del estado

BANCO INTERAMERICANO DE DESARROLLO **06-2017**
- Curso de Gestión de Proyectos de Desarrollo

UNIVERSIDAD NACIONAL DE SAN MARTIN **03-2016**
- Diseño Geométrico de Carreteras y Vias Urbanas.

UNIVERSIDAD NACIONAL DE SAN MARTIN **03-2016**
- Diseño, Construcción y Mantenimiento de Puentes y Túneles

I.C.G. **11-2015**
- Residente de Obras Públicas
-

MACCAFERRI AMERICA LATINA **11-2015**
- Defensas Ribereñas

I.C.G. **10-2015**
- Programación de Obras con M.S. Project

III. EXPERIENCIA PROFESIONAL

OBRAS VIALES Y PUENTES

a) **Angeles Mineria y Construcción**

Obra : "Construcción de Canal Revestido Tramo 6 (Paquete C.6), Tramo 5 (Paquete 5A y 5B)", Tramo 7, Tramo 8, alcantarilla evitamiento franja sur e infraestructura resiliente y paisajismo (paquete c10-c11-c12-c13) perteneciente a la ejecución de la obra: "diques en la Quebrada el León (Paquete Q-02)"; distrito de Huanchaco - provincia de Trujillo - departamento de Trujillo. Contrato NEC3.

Cargo : Residente de Obra

Período : Enero 2023 – Marzo 2024.

b) **Consorcio CCECC Perú**

Obra **:** Conservación por Nivel de Servicios de la Carretera Emp. PE 1N (Bocapan) - Emp. TU-105 (Tamarindo); - Emp. PE 1NÑ (Pte. Mayor Novoa) – Higuerón - Rica Playa - Emp. TU-107 (Tamarindo) – Cañaveral; Pampas De Hospital - Francos; Emp. PE-1N (Tumbes) - Cabuyal - El Naranjo; Emp. PE 1N (Zarumilla) - Matapalo - El Tutumo - Cafetería - Cerro Blanco; Emp. PE-1N (Dv. Puerto Pizarro) - Puerto Pizarro, Por Niveles De Servicio; Distrito De Zorritos - Provincia De Contralmirante Villar - Departamento De Tumbes.

Cargo : Gerente Vial

Período : Febrero 2020 – Diciembre 2022.

c) **Grupo JJC.**

Obra : Gestión y Conservación por Niveles de Servicio del corredor vial: Hualapampa – Huarmaca – Sondor – Huancabamba – Socchabamba – Vado Grande; Región Piura

Cargo : Ingeniero Residente.

Período : Diciembre 2017 – Enero 2020.

d) **Iccgsa.**

Obra : Gestión y Conservación por Niveles de Servicio de la Carretera Catac – Tunel de kahuish – San Marcos - Succha

Cargo : Ingeniero Especialista en infraestructura vial.

Período : Agosto 2016 – Diciembre 2017.

e) **Provias Nacional Unidad Gerencial de Puentes.**

Cargo : Especialista en Infraestructura Vial

Período : Mayo 2015 – Junio 2016.

f) **Conalvias Construcciones SAS Sucursal Perú.**

Obra : Gestión y Conservación por Niveles de Servicio de la Carretera Tarma – Jauja y Jauja-Huancayo (margen derecha).

Cargo : Residente de Obra.

Período : Abril 2014 – Febrero 2015.

g) **Constructora Energoprojekt S.A.**

Obra : Mejoramiento a nivel de carpeta asfáltica en caliente de la Carretera Jaén-San Ignacio-La Balsa, Tramo: Perico – San Ignacio (Cajamarca)
Actividades: Movimiento de tierras masivo

Cargo **Jefe de Obra.**

Período : Marzo 2013 – Diciembre 2013.

h) **Consorcio Izcuchaca**

Obra : Gestión y Conservación por Niveles de Servicio de la Carretera Empalme PE Izcuchaca - Huancavelica - Plazapata - Castrovirreyna – Ticrapo - Pampano y Santa Ines - Pilpichaca - Rumichaca.

Cargo : **Residente de Obra.**

Período : Octubre 2011 – Mayo 2012.

i) **Hazco del Perú S.A.**

Obra : Gestión y Conservación por Niveles de Servicio de la Carretera Empalme Pampano-Ticrapo-Castrovirreyna-Santa Ines-Huancavelica.
Tramo: Ticrapo-Castrovirreyna.

Cargo : **Residente de Obra.**

Período : Mayo 2011 – Octubre 2011.

j) **Gobierno Regional de Lima**

Obra : Construcción de la Carretera Uramaza- Huayllapa (Cajatambo-Lima)
Actividades: Movimiento de tierras masivo.

Cargo : **Residente de Obra.**

Período : Marzo 2010 – Febrero 2011.

k) **Gobierno Regional de Lima**

Obra : Mejoramiento a nivel de carpeta asfáltica en caliente de la Carretera San Luis-La Quebrada-Casa Pintada–Pueblo Nvo. Conta (Cañete)
Actividades: Movimiento de tierras masivo.

Cargo : **Residente de Obra.**

Período : Febrero 2008 – Noviembre 2009.

l) **Chemonics Internacional**

Obra : Construcción de Puente Cachiyacu Luz = 75.50m..

Cargo : **Supervisor de Obra.**

Período : Junio 2007 – Diciembre 2007.

m) **Foncodes Oficina Zonal Lima**

Obra : Rehabilitación y Mejoramiento del Camino Vecinal Cumbe – Lanca.

Cargo : **Supervisor de Obra.**

Período : Enero 2007 – Mayo 2007.

n) **Foncodes Oficina Zonal La Merced**

Obra : Construcción del Puente Kitihuarero, dist. Pichanaki-Chanchamayo

Cargo : **Residente de Obra.**

Período : Enero 2006 – Mayo 2006.

o) **Consorcio Pedro Lainez Lozada Ings. S.R.L. – Cardenas y Bautista S.A.**

Obra : Construcción de Estribos e Instalación del Puente Lluta-Arica-Chile.
Cargo : Residente de Obra
Período : Julio 2002 – Diciembre 2002.

p) **Ministerio de Transportes, Comunicaciones, Vivienda y Construcción (M.T.C.)**

Obra : Rehabilitación a Nivel de Carpeta Asfaltica en Caliente de la Carretera Arequipa-Yarabamba–Chapi, Tramo: Km. 00+000– Km. 30+000.
Cargo : Residente de Obra
Período : Enero 2002 – Junio 2002.

q) **Ministerio de Transportes, Comunicaciones, Vivienda y Construcción (M.T.C.)**

Obra : Rehabilitación a Nivel de Carpeta Asfáltica en Caliente de la Carretera Corrales-San Jacinto–Rica Playa (Tumbes).
Cargo : Residente de Obra.
Período : Junio 1999 – Julio 2001.

r) **Ministerio de Transportes, Comunicaciones, Vivienda y Construcción (M.T.C.)**

Obra : Rehabilitación y Mejoramiento a Nivel de Afirmado de la Carretera Puente Paucartambo – Oxapampa, Km. 00+00– Km. 47+70.
Actividades: Movimiento de tierras masivo
Cargo : Residente de Obra
Período : Setiembre 1998 – Mayo 1999.

s) **Ministerio de Transportes, Comunicaciones, Vivienda y Construcción (MTC)**

Obra : Rehabilitación de la Carretera Panamericana Norte, Sector: Piura – Talara Tramo I: Km. 980+000 - Km. 1047+200
Cargo : Residente de Obra.
Período : Enero 1998 – Agosto 1998

t) **Ministerio de Transportes, Comunicaciones, Vivienda y Construcción (MTC)**

Obra : Proyecto Emergencia Vial Fenómeno "El Niño" - Piura.
Ampliación Puente "Independencia". Luz=115.60m.
Cargo : Residente de Obra.
Período : Junio 1997 – Enero 1998.

u) **Ministerio de Transportes, Comunicaciones, Vivienda y Construcción (M.T.C.)**

Obra : Construcción del Puente “Collota”
Cargo : Residente de Obra.
Período : Abril 1997 – Junio 1997.

v) **Ministerio de Transportes, Comunicaciones, Vivienda y Construccion (M.T.C.)**

Obra : Rehabilitación y Mejoramiento a Nivel de Carpeta Asfáltica en Caliente de la Carretera Caraz – Huallanca, Km. 00+000 - Km. 36+580.
Cargo : Asistente de Técnico de Supervisión.
Período : Febrero 1996 - Marzo 1997.

w) Constructora Belen S.A. – Energoprojek Asociados.

Obra : Rehabilitación y Mejoramiento a Nivel de Carpeta Asfáltica en Caliente de la Carretera: Cusco – Abancay – Nazca, Tramo: Limatambo – Puente Cunyac, Km. 66+000 – Km. 98+680.

Cargo : Encargado de Topografía

Período : Febrero 1995 - Diciembre 1995.

x) Ministerio de Transportes Comunicaciones, Vivienda y Construcción.

Obra : Rehabilitación y Protección de la Carretera Desvío Las Vegas – Tarma Km. 00+000 – Km. 35+250.

Cargo : Asistente de Topografía y Explanaciones.

Período : Febrero 1994 - Diciembre 1994.

OBRAS DE EDIFICACIONES

y) GIAMHEL S.A.C.

Obra : Construcción de edificio multifamiliar de 04 niveles-

Ubicación : Calle A. Montoya, Mz. B lote 16 – San Martin de Porras.

Cargo : Residente de Obra.

Período : Octubre 2006 - Diciembre 2006.

z) ASPERSUD

Obra : Amp.-Remodelac. Capillas: San Ramón, Villa Rica, Oxapampa, La Merced.

Cargo : Supervisor de Obra.

Período : Enero 2006 – Abril 2006.

aa) GIAMHEL S.A.C.

Obra : Construcción de edificio multifamiliar de 03 niveles

Ubicación : Calle Rio Nilo, Mz. N lote 14 – La Molina.

Cargo : Residente de Obra.

Período : Octubre 2005 - Diciembre 2005.

bb) GIAMHEL S.A.C.

Obra : Construcción de edificio multifamiliar de 03 niveles

Ubicación : Mz. E lote 45, Urb. El Asesor – Santa Anita.

Cargo : Residente de Obra.

Período : Agosto 2005 - Octubre 2005.

aa) GIAMHEL S.A.C.

Obra : Construcción de edificio multifamiliar de 03 niveles

Ubicación : Calle Tambomachay, Mz. S'6 lote 36 – La Molina.

Cargo : Residente de Obra.

Período : Junio 2005 - Agosto 2005.

aa) GIAMHEL S.A.C.

Obra : Construcción de edificio multifamiliar de 03 niveles
Ubicación : Calle Puruchuco, Mz. E4 lote 41 – La Molina.
Cargo : Residente de Obra.
Período : Abril 2005 - Junio 2005.

bb) ASPERSUD

Obra : Ampliación y Remodelación de Capilla Junin.
Cargo : Supervisor de Obra.
Período : Enero 2005 – Abril 2005.

cc) GIAMHEL S.A.C.

Obra : Construcción de edificio multifamiliar de 04 niveles
Ubicación : Mz. U lote 32 Urb. Trebol– Los Olivos.
Cargo : Residente de Obra.
Período : Noviembre 2004 –Enero 2005.

dd) GIAMHEL S.A.C.

Obra : Construcción de edificio multifamiliar de 03 niveles
Ubicación : Calle Torres de Oropeza, Mz. F3 lote 12 – La Molina.
Cargo : Residente de Obra.
Período : Octubre 2004 –Noviembre 2004.

ee) CONSULTORES Y CONTRATISTAS DIMAVER S.A.C.

Obra : Construcción condominio de 06 viviendas
Cargo : Residente de Obra.
Período : Abril 2004 – Setiembre 2004

ff) CONSULTORES Y CONTRATISTAS DIMAVER S.A.C.

Obra : Construcción de edificio multifamiliar de 03 niveles
Ubicación : Calle Pegaso Mz. D, Lte 19 Urb. Portada del Sol – La Molina.
Cargo : Residente de Obra.
Período : Setiembre 2003 – Diciembre 2003.

gg) CONSULTORES Y CONTRATISTAS DIMAVER S.A.C.

Obra : Construcción de edificio multifamiliar de 04 niveles
Ubicación : Calle Los Canarios N° 152 – La Molina.
Cargo : Residente de Obra.
Período : Enero 2003 - Setiembre 2003.

ESTUDIOS DE PREINVERSION

hh) Dirección Regional de Transportes - Junin

Estudio : Estudio de Pre Factibilidad de la Carretera: Pilcomayo – Chupuro - Huayucachi – Chongos Bajo.
Cargo : **Consultor Técnico.**
Período : Diciembre 2004 – Febrero 2005.

ii) Dirección Regional de Transportes - Junin

Estudio : Estudio de Pre Factibilidad de la Vía de Evitamiento de la ciudad de Tarma.
Cargo : **Consultor Técnico.**
Período : Agosto 2005 – Octubre 2005.

jj) Consorcio Vial Urubamba

Estudio : Factibilidad del Ferrocarril Cusco Urubamba
Cargo : **Consultor Técnico.**
Período : Agosto 2006 – Diciembre 2006.

REFERENCIAS PERSONALES

1.- Ing. Luis Mendoza Escobedo

Superintendente de Construcción en Consorcio Stracon Besalco

Teléfono: 990384520

2.- Ing. Anderson Oribe Alva

Superintendente de Construcción en Consocio Besalco Stracon

Teléfono: 940221743

Lima, Marzo del 2024.

REPUBLICA DEL PERU

Universidad Nacional de San Antonio Abad del Cusco

A NOMBRE DE LA NACION

EL RECTOR DE LA UNIVERSIDAD NACIONAL DE SAN ANTONIO ABAD DEL CUSCO

Por Cuanto:

El Consejo Universitario ha Acordado conferir a:

Don(ña). HECTOR QUISPE CCAMA

el TITULO de INGENIERO CIVIL

Por haber cumplido con los requisitos del Estatuto Universitario y el Reglamento respectivo de la Facultad de INGENIERIA CIVIL

Por Tanto:

Expide el presente Diploma para que le tengan por tal y reconozcan en el TITULO conferido.

Dado y firmado en el Cusco, a los DIECISEIS días del mes de OCTUBRE de mil novecientos NOVENTA Y OCHO

Universidad Nacional de San Antonio Abad del Cusco
RECTORADO
Mgn. MARIO E. GONGORA SANTA CRUZ
RECTOR

Universidad Nacional de San Antonio Abad del Cusco
SECRETARIA GENERAL
Arq. JULIO ERNESTO OLAZO MERCADO
SECRETARIO GENERAL

UNIVERSIDAD NACIONAL SAN ANTONIO ABAD DEL CUSCO
FACULTAD INGENIERIA CIVIL
Ingº Julio Rojas Bravo
DECANO

INSCRITO A FOJAS 059 DEL RESPECTIVO REGISTRO.

DIPLOMA No. 2114

COLEGIO DE INGENIEROS DEL PERU
CONSEJO NACIONAL

EL DECANO DEL CONSEJO NACIONAL

Por cuanto

HECTOR QUISPE CCAMA

Ingeniero Civil

Ha sido incorporado como MIEMBRO ORDINARIO de la orden e inscrito

con registro N° 59222

Por tanto,

Se expide el presente diploma para que se le reconozca como tal, estando autorizado conforme a ley, para ejercer la profesión de Ingeniero.

Miraflores, 13 de Abril de 1999

Ing. CIP Antonio Blanco Blasco
DECANO NACIONAL

COLEGIO DE INGENIEROS DEL PERU · CONSEJO NACIONAL · DECANO

Ing. CIP Eduardo Medina Gironzini
SECRETARIO GENERAL

COLEGIO DE INGENIEROS DEL PERU · CONSEJO NACIONAL · SECRETARIO GENERAL

CERTIFICADO DE TRABAJO

QUIEN AL FINAL SUSCRIBE EL REPRESENTANTE LEGAL DE LA EMPRESA ANGELES MINERIA Y CONSTRUCCION S.A.C.

CERTIFICA

Que el Señor**: QUISPE CCAMA HECTOR,** identificado con **DNI Nº 23930252,** estuvo laborando a favor de mi representada, desde el **02 de enero del 2023 hasta el 31 de marzo del 2024,** desempeñándose como **RESIDENTE DE OBRA**, en la ejecución de la obra:
Construcción de Diques en la Quebrada el León (Paquete Q.02) en los tramos siguientes:

1) **"Construcción de Canal Revestido Tramo 6 Riba 4 Paquete C.6"**

2) **"Construcción de Canal Revestido Tramo 5 Sector Arqueológico – Bloque A y B, Paquetes C5A y C5B**"

Dejamos constancia que, durante el periodo de permanencia en su cargo, ha demostrado Responsabilidad, Honradez y Cumplimiento de las labores que le fueron asignadas acorde a las exigencias**.**

Sin nada más que expresar emitimos la presente para los fines que el considere pertinentes.

Trujillo, 31 de marzo del 2024

ANGELES MINERIA Y CONSTRUCCION S.A.C.
Juan Miguel Angeles Vargas
GERENTE GENERAL

Jr: Sucre # 479 Cajamarca
Teléf.: 076 34 0628
Fax: 36 8179
webmaster@angelesmyc.com.pe

Ministerio de Transportes, Comunicaciones, Vivienda
y Construcción
Dirección General de Caminos
Proyecto Carretera: Puente Paucartambo - Oxapampa

CERTIFICADO DE TRABAJO

LA QUE SUSCRIBE JEFE DE PROYECTO REHABILITACION DE LA CARRETERA PUENTE PAUCARTAMBO – OXAPAMPA:

El Ing. Héctor Quispe Ccama, laboró en el Proyecto desde el 02 de Setiembre de 1,998 hasta el 31 de Mayo de 1,999, como **RESIDENTE DE OBRA.**

Durante el tiempo de permanencia el mencionado trabajador demostró eficiencia, puntualidad y responsabilidad en los trabajos encomendados. Cesando en sus funciones por TERMINO DE OBRA.

Se le expide el presente Certificado a solicitud del interesado para los fines que estime conveniente.

La Merced, 31 de Mayo de 1,999.

Ingº TERESA CARLOS ESTRELLA
JEFE DE PROYECTO
Carretera Paucartambo - Oxapampa

GOBIERNO REGIONAL DE LIMA

CONSTANCIA DE TRABAJO

Quien suscribe, Jefe de la Oficina de Obras de la Gerencia Regional de Infraestructura del Gobierno Regional de Lima, hace constar:

Que el Ingeniero **QUISPE CCAMA, Héctor**, Identificado con D.N.I. Nº 23930252, ha prestado sus servicios profesionales como **Residente de Obra**, en las siguientes obras:

1) Mejoramiento a nivel de carpeta asfáltica en caliente de la carretera: San Luis – La Quebrada – San Benito - Casa Pintada, ubicado en la provincia de Cañete-Lima. En el periodo comprendido del 01 de febrero del 2008 hasta el 22 de diciembre del 2008.

2) Mejoramiento a nivel de carpeta asfáltica en caliente de la carretera: Casa Pintada – Pueblo Nuevo de Conta, ubicado en la provincia de Cañete-Lima. En el periodo comprendido del 08 de enero del 2009 hasta el 25 de noviembre 2009.

El mencionado profesional demostró responsabilidad en la ejecución de sus funciones.

Se expide el presente certificado a solicitud del interesado para los fines que crea conveniente.

Huaura, 30 de noviembre del 2009.

GOBIERNO REGIONAL DE LIMA

ING. JUAN MANUEL ALPISTE CARO
JEFE OFICINA DE OBRAS

GOBIERNO REGIONAL DE LIMA

CONSTANCIA DE TRABAJO

Quien suscribe, Jefe de Obras de la Gerente Regional de Infraestructura del Gobierno Regional de Lima, hace constar:

Que el Ingeniero **QUISPE CCAMA, Héctor**, Identificado con D.N.I. Nº 23930252, ha prestado sus servicios profesionales como **Residente de Obra**, en la siguiente obra:

"Construcción de la Carretera Uramaza – Huayllapa – Huayhuash a Nivel de Trocha Carrozable – Copa – Cajatambo, Meta: Construcción de la Carretera Uramaza – Huayllapa a Nivel de Trocha Carrozable – Copa - Cajatambo, ubicado en la provincia de Cajatambo – Lima, en el periodo comprendido del 01 de marzo del 2010 hasta el 30 de diciembre del 2010".

El mencionado profesional demostró responsabilidad en la ejecución de sus funciones.

Se expide la presente constancia a solicitud del interesado para los fines que crea conveniente.

Huaura, 30 de Diciembre del 2010.

GOBIERNO REGIONAL DE LIMA

.....

ING. JUAN MANUEL ALPISTE CARO
JEFE OFICINA DE OBRAS

CERTIFICADO DE TRABAJO

A QUIEN CORRESPONDA

Por el presente, Ing. Dusko Andjelic, en mi Calidad de Representante Legal de la empresa **ENERGOPROJEKT NISKOGRADNJA S.A.**

CERTIFICO:

Que, el **Sr. HÉCTOR QUISPE CCAMA**, identificado con DNI N° 23930252, se ha desempeñado como **INGENIERO JEFE DE OBRA** en la Obra que se detalla a continuación:

- Obra: Rehabilitación y Mejoramiento de la carretera Chamaya – Jaén San Ignacio – Río Canchis Tramo: Pericos San Ignacio (Incluye Vía de Evitamiento). Durante el Periodo comprendido entre: 13 de Marzo de 2013 al 31 de Diciembre de 2013.

Dejamos constancia que en el desempeño de sus labores, el **Sr. Héctor Quispe Ccama,** ha demostrado Eficiencia, Honestidad y Capacidad en el cumplimiento de las labores encomendadas.

Se expide el presente Certificado a solicitud del interesado para los fines que se estime conveniente.

ENERGOPROJEKT NISKOGRADNJA S.A.

Jaén, 31 de Diciembre de 2013

ENERGOPROJEKT NISKOGRADNJA S.A.

ING. DUSKO ANDJELIC
RESIDENTE DE OBRA
Reg. CIP. N°611T

CONSORCIO
JJC MAYO
INGENIERÍA
Y CONSTRUCCIÓN

Certificado de Trabajo

El **CONSORCIO JJC MAYO** integrado por **JJC Contratistas Generales S.A.** y **Corporación Mayo S.A.C.,** con RUC N° 20600861892, con domicilio legal en la Avenida Alfredo Benavides 768, Interior 901, distrito de Miraflores, provincia y departamento de Lima, por medio del presente documento certifica que el Sr. ***QUISPE CCAMA HECTOR***, identificado con D.N.I. N° 23930252, ha laborado en nuestro Consorcio desempeñando el cargo de:

INGENIERO RESIDENTE DE OBRA

En el Proyecto:
SERVICIO DE GESTION, MEJORAMIENTO Y CONSERVACIÓN VIAL POR NIVELES DE SERVICIO DEL CORREDOR VIAL EMP. PE 04B – SONDOR – SOCCHABAMBA – VADO GRANDE.

La intervención del servicio fue ejecutada fuera del ámbito y tuvo la intervención de los siguientes componentes:

- Elaboración y ejecución del Plan de Gestión Vial (Tramos III y IV) y Plan de Conservación Vial (Tramos I, II y V).
- Mejoramiento (Base estabilizada con Emulsión y Slurry Seal en los Tramos III y IV) y Conservación Periódica (Base estabilizada con Cemento Portland y Slurry Seal en los Tramos I, II y V).
- Conservación Rutinaria antes y después del mejoramiento (Tramos III y IV) y antes y después de la conservación periódica (Tramos I, II y V).
- Atención de Emergencias Viales.
- Obras de arte (alcantarillas, muros, badenes, cunetas), señalización horizontal y vertical.

Periodo laborado	:	Del 12/12/2017 al 31/01/2020
Monto del contrato	:	S/. 205 978 423.09
Cliente	:	PROVIAS NACIONAL - MTC
Ubicación	:	Departamento de Piura.

Se expide el presente certificado a solicitud del interesado para los fines que estime conveniente.

Lima, 31 de enero del 2020.

ESTUARDO P. CHAVEZ RUIZ
Representante Legal

Jefe de Topografía

OHLA Perú	B.2 FORMATO DE EXPERIENCIA DEL PROFESIONAL	CO-PE-1PE326-CM-HA-004
		Revisión 0
	"ENTREGA DE LAS DEFENSAS RIBEREÑAS DE LOS RÍOS CHICAMA Y VIRÚ (PAQUETE 9R-06)"	Fecha: 10/10/2022

NOMBRE DE LA EMPRESA:	OBRASCÓN HUARTE LAIN S.A. SUCURSAL DEL PERÚ	**REPRESENTANTE DE LA EMPRESA:**	Álvaro Isidoro Manchado Mayayo
NÚMERO RUC:	20425123115	**PROFESIÓN U OCUPACIÓN:**	Técnico Topógrafo
APELLIDOS Y NOMBRES DEL PROFESIONAL:	César Velarde Sánchez	**FECHA DE TITULACIÓN:**	5/01/1996
CARGO PARA EL QUE POSTULA:	Jefe de Topografía	**REG.PROFESIONAL:**	--

Señale a continuación los pricipales contratos o proyectos ejecutados por el profesional, de manera descendente en el tiempo (del más reciente al más antiguo) De no ser suficiente este formato, use hojas adicionales. Complete un formato por cada profesional propuesto.

CONTRATO O PROYECTO	CONTRATANTE	CONTRATISTA	CARGO DESEMPEÑADO	MONTO DEL CONTRATO S/.	FECHA DE INICIO*	FECHA DE TÉRMINO*
Construcción de la Segunda Calzada de la Red Vial IV. Actividades: Movimiento de tierras masivo, excavaciones masivas, conformación de terraplenes.	AUNOR	Obrascón Huarte Lain S.A. Sucursal del Perú	Jefe de Topografía	439,257,092.00	1/11/2010	15/02/2017

*** Las fechas indicadas deben ser desde el inicio hata el final del vinculo laboral en el contrato o proyecto.**

Álvaro Isidoro Manchado Mayayo
Representante Legal
OBRASCON HUARTE LAIN S.A. SUCURSAL DEL PERÚ

CURRICULUM VITAE

CÉSAR

VALVERDE SÁNCHEZ

LUGAR Y FECHA DE NACIMIENTO

Trujillo, Departamento de La Libertad

01 de febrero de 1974

ESTADO CIVIL

Casado

IDENTIFICACIÓN

DNI. 18126296

DOMICILIO

Hermanos Angulo N° 463

El Porvenir

Trujillo

TELÉFONO

(044) 663047

CELULAR

978697890

EMAIL

sertopcesar@hotmail.com

EDUCACIÓN

Primaria

Escuela Municipal Nº 81008 – Trujillo

Secundaria

Colegio Nacional San Juan – Trujillo

OTROS ESTUDIOS

Especialidad de Administración – Instituto Superior Tecnológico del Norte (III Ciclos) 1991-1992

Especialidad de Topografía - SENCICO (1,995-1996)

UNIVERSIDAD PRIVADA ANTENOR ORREGO (UPAO)

DICIEMBRE 2019 INGENIERIA CIVIL (TERMINADO)
EN TRAMITE DE TITULACIÓN.

SEMINARIOS Y PROGRAMAS

"Curso: AUTOCAD 2,000"

Trujillo, marzo de 2,000 SENCICO

"Curso: Manejo de Estación Total Electrónica"

Trujillo, mayo del 2000 COLEGIO DE INGENIEROS DEL PERU

"Curso: AUTOCAD CIVIL 3D LAND"

Trujillo, diciembre de 2012 SENCICO

EXPERIENCIA

- **Instituto Nacional de Cultura** – Técnico Topógrafo
  Octubre de 1,995 hasta junio de 1,997.
- **Proyecto Especial Chavimochic** – Técnico Topógrafo
  Setiembre de 1,997 hasta mayo del 2,001.

2001 A 2009:

- TRABAJOS COMO INDEPENDIENTE EN:
  CVS TOPOGRAFÍA Y CONSTRUCCIÓN (EMPRESA PROPIA)

2010:

De marzo del 2,010 a febrero de 2017, en Obrascon Huarte Lain S.A. Suc del Perú (OHL), en la construcción de la Carretera Pativilca – Salaverry, la obra incluye actividades como movimiento de tierras masivo, entre otras. Cargo de Jefe de Topografía.

2017: De Julio del 2,017 a agosto de 2019, en Urci Consultores S.A. Sucursal del Perú (URCI), en la Asistencia Técnica a la empresa Autopista del Norte S.A. (AUNOR) para la construcción de la Carretera Pativilca – Salaverry, desempeñando el Cargo de Jefe de Topografía.

2019: De Agosto a Diciembre 2019, trabajos como Independiente.

2020: De enero 2020 a febrero 2021, en Ingelog Consultores de Ingeniería, en el área de Especialista de Topografía, para la construcción de la Obras de Desempate de la Red Vial 4 Pativilca – Salaverry a cargo de Autopista del Norte.

2021: De Marzo 2021 a la fecha (Diciembre 2023), en Ayesa Perú S.A.C., en el área de Oficina Técnica, desempeñando el cargo de Especialista de Topografía, para la construcción de la Vía de Evitamiento de Chimbote y las Obras de Desempate de la Red Vial 4 Pativilca – Salaverry a cargo de Autopista del Norte.

REFERENCIAS LABORALES

- **Ing. Albert Barboza –** Obrascon Huarte Laín S.A. Suc del Perú
- **Ing. Hilario Roig Bosch –** Obrascon Huarte Lain S.A. Suc del Perú.
- **Ing. Marina Acero Carrión –** Urci Consultores S.A Suc del Perú.
- **Ing. Juan de Dios Matta Prada –** Autopista del Norte S.A.
- **Ing. Aldo Coha Estévez –** Autopista del Norte S.A.
- **Ing. Zorina Moretti Jiménez –** Ayesa Perú S.A.C.
- **Ing. Mauro Ore Ygnacio Bazán –** Ayesa Perú S.A.C.

OBJETIVOS

- Desenvolverme con eficiencia en el entorno laboral de la Institución tanto en el ámbito personal como en equipo.
- Ejecutar a cabalidad las ordenanzas que disponga la institución siguiendo una planificación adecuada de mi labor.
- Superarme en el área designada y aportar al desarrollo y crecimiento profesional y técnico de la empresa.

CÉSAR VALVERDE SÁNCHEZ
Especialista de Topografía
DNI: 18126296

N° 0231

Codigo TR-0231-95

REPUBLICA PERUANA

SENCICO

SERVICIO NACIONAL DE CAPACITACION PARA LA INDUSTRIA DE LA CONSTRUCCION

ORGANISMO PUBLICO DESCENTRALIZADO DEL SECTOR TRANSPORTE,COMUNICACIONES,VIVIENDA Y CONSTRUCCION

PROGRAMA DE CALIFICACION OCUPACIONAL

CERTIFICADO

OTORGADO A: CESAR VALVERDE SANCHEZ

Quien está capacitado (a) para desempeñarse en la Ocupación de : T E C N I C O

T O P O G R A F O

en mérito de haber aprobado el curso correspondiente, con una duración de 463 horas

TRUJILLO, 5 de E N E R O de 1996

Ministerio de Vivienda, Construcción y Saneamiento

Nº: CA-16.00-01066-12

Código: TC.0072.1998

SENCICO
SERVICIO NACIONAL DE CAPACITACIÓN PARA LA INDUSTRIA DE LA CONSTRUCCIÓN

PROGRAMA DE PERFECCIONAMIENTO Y ESPECIALIZACIÓN

CERTIFICADO

OTORGADO A: ***VALVERDE SANCHEZ CESAR***

Por haber aprobado el curso **AUTOCAD CIVIL 3D LAND**

Con una duración de 48 horas, a nivel PROFESIONAL

TRUJILLO, 3 de DICIEMBRE del 2012

ESPECIALISTA EDUCATIVO

LIC. RAMIRO GUEVARA VIDARTE
ESPECIALISTA EDUCATIVO
SENCICO TRUJILLO

GERENCIA ZONAL TRUJILLO

ARQ. MARCOS A. ANGULO CISNEROS
GERENTE ZONAL
SENCICO - TRUJILLO

CERTIFICADO DE TRABAJO

CERTIFICAMOS

Que el Sr. **Valverde Sanchez Cesar,** identificado con **D.N.I. N° 18126296** laboró en nuestra Empresa desde el **01 De Noviembre Del 2010** hasta el **15 De Febrero Del 2017,** desempeñando el cargo de **Jefe De Topografia** en la obra: **"Construcción de la Segunda Calzada de la Red Vial IV"**

Durante su permanencia en la empresa ha demostrado honradez, puntualidad, responsabilidad y eficiencia en las labores encomendadas.

Mi despacho, le invoca a proseguir con su espíritu de trabajo y esfuerzo que enaltece a su persona y por ende a la empresa que represento.

Se le extiende la presente a solicitud del interesado para los fines que estime conveniente.

Lima, 15 De Febrero Del 2017

OBRASCON HUARTE LAIN S.A.
SUCURSAL DEL PERÚ

ERWIN MALDONADO MARTINEZ
JEFE DE RR.HH.

Obrascón Huarte Lain S.A. - Sucursal del Perú
Av. 28 de Julio 150, Of. 701 - Miraflores - Lima 18 - Perú
Teléfono +51 1 625 7200, Fax +51 1 625 7210, www.ohl.es

Jefe de Oficina Técnica

OHLA Perú	B.2 FORMATO DE EXPERIENCIA DEL PROFESIONAL	CO-PE-1PE326-CM-HA-004
		Revisión 0
	"ENTREGA DE LAS DEFENSAS RIBEREÑAS DE LOS RÍOS CHICAMA Y VIRÚ (PAQUETE 9R-06)"	Fecha: 10/10/2022

NOMBRE DE LA EMPRESA:	OBRASCÓN HUARTE LAIN S.A. SUCURSAL DEL PERÚ	**REPRESENTANTE DE LA EMPRESA:**	Álvaro Isidoro Manchado Mayayo
NÚMERO RUC:	20425123115	**PROFESIÓN U OCUPACIÓN:**	Ingeniero Civil
APELLIDOS Y NOMBRES DEL PROFESIONAL:	Córdova Coronado, Godofredo Mario	**FECHA DE TITULACIÓN:**	7/01/2004
CARGO PARA EL QUE POSTULA:	Jefe de Oficina Técnica	**REG.PROFESIONAL:**	77132

Señale a continuación los pricipales contratos o proyectos ejecutados por el profesional, de manera descendente en el tiempo (del más reciente al más antiguo) De no ser suficiente este formato, use hojas adicionales. Complete un formato por cada profesional propuesto.

CONTRATO O PROYECTO	CONTRATANTE	CONTRATISTA	CARGO DESEMPEÑADO	MONTO DEL CONTRATO S/.	FECHA DE INICIO*	FECHA DE TÉRMINO*
Mejoramiento Carretera CA-103: EMP. PE-06B (Santa Cruz de Succhubamba) - Romero Circa - La Laguna - Tongod - Catilluc - EMP. PE-06C (El Empalme) - Cajamarca - Saldo de Obra. Actividades: Movimiento de tierras, construcción, rehabilitación y mejoramiento de carreteras a nivel de asfalto.	Gobierno Regional de Cajamarca	China Railway N° 10 Engineering Group Co.; LTD Sucursal del Perú	Jefe de Oficina Técnica	88,760,837.60	7/01/2021	31/07/2021
Mejoramiento de la Carrretera Vecinal 533 - EMP. 534 - La Islla con código SNIP N° 10563. Actividades: Movimiento de tierras masivo, construcción, rehabilitación y mejoramiento de carreteras a nivel de asfalto.	Gobierno Regional de Piura	Consorcio Vial Piura	Especialista en Presupuesto y Valorizaciones	38,628,790.82	4/08/2018	11/02/2019
Mejoramiento de la Carretera Variante de Uchumayo, entre el Puente San Isidro y Vía de Evitamiento, distrito de Sachaca, Yanahuara y Cerro Colorado. Actividades: Movimiento de tierras masivo, construcción, rehabilitación y mejoramiento de carreteras a nivel de asfalto.	Gobierno Regional de Arequipa	Consorcio Uchumayo	Especialista en Metrados, Costos y Valorizaciones	119,862,067.56	26/01/2018	24/07/2018
Mejoramiento de la Carrtera Variante de Uchumayo, entre el Puente San Isidro y Vía de Evitamiento distritos Sachaca, Yanahuara y Cerro Colorado, provincia de Arequipa. Actividades: Movimiento de tierras masivo, construcción, rehabilitación y mejoramiento de carreteras a nivel de asfalto.	Gobierno Regional de Arequipa	Ingenieros Civiles y Contratistas Generales S.A.	Especialista Metrados, Costos y Valorizaciones	98,598,447.17	8/02/2016	22/01/2018

NOMBRE DE LA EMPRESA:	OBRASCÓN HUARTE LAIN S.A. SUCURSAL DEL PERÚ	**REPRESENTANTE DE LA EMPRESA:**	Álvaro Isidoro Manchado Mayayo
NÚMERO RUC:	20425123115	**PROFESIÓN U OCUPACIÓN:**	Ingeniero Civil
APELLIDOS Y NOMBRES DEL PROFESIONAL:	Córdova Coronado, Godofredo Mario	**FECHA DE TITULACIÓN:**	7/01/2004
CARGO PARA EL QUE POSTULA:	Jefe de Oficina Técnica	**REG.PROFESIONAL:**	77132

Señale a continuación los pricipales contratos o proyectos ejecutados por el profesional, de manera descendente en el tiempo (del más reciente al más antiguo) De no ser suficiente este formato, use hojas adicionales. Complete un formato por cada profesional propuesto.

CONTRATO O PROYECTO	CONTRATANTE	CONTRATISTA	CARGO DESEMPEÑADO	MONTO DEL CONTRATO S/.	FECHA DE INICIO*	FECHA DE TÉRMINO*
Rehabilitación y Mejoramiento de la Carretera Cochabamba - Cutervo - Chiple, parte Integrante de la Concesión Carretera Longitudinal de la Sierra Tramo 2: Ciudad de Dios - Cajamarca - Chiple - Cajamarca - Trujillo y DV. Chilete - EMP. PE-3N.	Convial Sierra Norte	Constructora Málaga	Ingeniero Jefe de Oficina Técnica	483,612,824.65	20/10/2015	31/01/2016
Construcción Haul Road (Construcción de la Carretera SMCV - Estación La Joya).	Sociedad Minera Cerro Verde S.A.	Constructora Málaga	Jefe de Planeamiento y Costos	102,477,643.00	1/10/2014	31/08/2015
Sistema de Agua Limpia sin contacto de la Nueva Fuente de Agua Fresca: Canal margen izquierdo quebrada D (I etapa, Canal margen derecha. Sistema de Agua Limpia sin contacto de la Nueva Fuente de Agua Fresca: Canales Este y Oeste. Canal margen izquierda quebrada D (II etapa).	Compañía Minera Antamina	GMI S.A. Ingenieros Consultores	Control de Proyectos Senior B	35,587,617.00	1/11/2012	23/09/2013

*** Las fechas indicadas deben ser desde el inicio hata el final del vinculo laboral en el contrato o proyecto.**

Álvaro Isidoro Manchado Mayayo
Representante Legal
OBRASCON HUARTE LAIN S.A. SUCURSAL DEL PERÚ

MARIO CÓRDOVA CORONADO

Nº CIP	:	77132
Nº de Documento de Identidad	:	80655203
Dirección	:	Jr. Ucayali N° 136 Chimbote - Ancash
Licencia de conducir	:	Q80655203
Correo Electrónico	:	mcordovacoronado@gmail.com
Teléfono	:	970822281

Ingeniero Civil, Titulado en la Universidad Ricardo Palma. Miembro del Colegio de Ingenieros del Perú – CIP 77132. Con experiencia en Supervisión y Ejecución de Obras en las áreas de Producción, Oficina Técnica, Costos y Presupuestos, Metrados y Valorizaciones, Gestión de Sub-Contratos ,Control de planeamiento y proyectos. Profesional comprometido con la Seguridad, Salud Ocupacional y el Medio Ambiente. Manejo de herramientas de gestión.

I. EDUCACION *SUPERIOR*

UNIVERSIDAD RICARDO PALMA **12-2002**

- Ingeniero Civil

II. CURSOS DE POST – GRADO Y OTROS

CIP PIURA **09-2021**

- Curso Resultado operativo de obra – Gestionando los costos

ICG

03-2018

- Curso Ley de contrataciones del Estado aplicado obras públicas– Ley 30225 y su modificación D.Leg. 1341, Reg. D.S. 350-2015-EF y su modificación D.S. 056-2017-EF

02-2018

- Curso Gestión de riesgos de obras en la planificación y en su ejecución con Ley de contrataciones del Estado, ISO 9001:2015 y PMBOK 6ª edición.

04-2017

- Curso Gestión de la seguridad y salud (SST) en construcción.

09-2016

- Curso Diseño de pavimentos.

05-2016

- Curso Ley de Contrataciones aplicado a obras públicas – Ley 30225 y Reg. D.S. 350-2015-EF

RIMAC **06-2015**

- Curso Legislación minera.
- Curso Inspección de seguridad.

ICG **09-2013**

- Curso Gestión y Dirección de Empresas Constructoras.

UNIVERSIDAD NACIONAL DE TRUJILLO **11-2012 / 03-2013**

- Diplomado en Gerencia de Proyectos
- Diplomado en Seguridad Industrial Salud ocupacional
- Diplomado en Gestión Ambiental

INVERITAS GLOBAL HOLDINGS PERU S.A **09-2012**
- Curso Taller Inducción General en Seguridad y Salud Ocupacional.

GMI S.A **09-2012**
- 14 Cursos de seguridad.

CIP ANCASH - CHIMBOTE

12-2010
- Gestión del cuaderno de obra.

07-2010
- Elaboración de Expedientes Técnicos, valorizaciones y Liquidaciones de obras.

DHARMA CONSULTING **02-2010**
- Gestión de Proyectos (Guía del PMBOK 4º Edición).

SISTEMAS S10 **11-2009**
- Gerencia de Proyectos.
- Presupuestos S10.

UNIVERSIDAD NACIONAL DE INGENIERÍA **06-2009**
- IV Curso taller de Primavera Project Management P6 - Herramienta de Programación y Control de Obras de Ingeniería.

DHARMA CONSULTING **02-2009 03-2009**
- Curso taller de MS Project 2007 para la Gestión de Proyectos.

UNIVERSIDAD PRIVADA SAN PEDRO **11-2007**
- Curso Mecánica de suelos y diseño de pavimentos.

UNIVERSIDAD NACIONAL AGRARIA LA MOLINA **11-2003**
- Curso Modelamiento Hidráulico para el control de Inundaciones (Software HEC – RAS).

SENCICO **2003**
- Curso Pavimentos Económicos, Pavimentos Flexibles, Rígidos y Emulsiones Asfálticas
- Curso Autocad Land

UNIVERSIDAD NACIONAL DE INGENIERIA - FIC **10-2001 a 12-2001**
- Curso Autocad 2000 2D.
- Curso costos y presupuestos S10

SENCICO **10-2000**
- Curso Metrados y Estimación de Costos en Edificaciones.

UNIVERSIDAD NACIONAL DE INGENIERIA – CEP UNI **01-1998 a 09-1998**
- Carrera Técnica Dibujante experto en Autocad (142Horas).
- Topografía.

III. PARTICIPACION EN CERTAMENES

- Participación en el III Congreso Gestión de Obras públicas – ICG Piura 23 Y 24 de Noviembre del 2013.

- Seminario de actualización profesional - Experiencias de la aplicación de tecnología en la construcción y mantenimiento vial en el Perú, realizado en la Sede Colegio de Ingenieros del Perú concejo Departamental de La Libertad, los días 28, 29 y 30 de mayo del 2013.

- Seminario Nacional – Tecnologías aplicadas en obras civiles, realizado en la Sede Colegio de Ingenieros del Perú concejo Departamental de Ancash - Chimbote, los días 26, 27 y 28 de mayo del 2010.

- Seminario Regional – Promoción de la normatividad en la Construcción, realizado en la Sede Colegio de Ingenieros del Perú concejo Departamental de Ancash - Chimbote, los días 11 y 12 de junio del 2009

- IV Simposio Regional – Diseño estructural y prevención de desastres, realizado en la Sede Colegio de Ingenieros del Perú concejo Departamental de Ancash - Chimbote, los días 22 y 23 de mayo del 2009.

- Seminario – Obras Publicas, Proyectos Ejecución y Supervisión de Obras realizado en la Sede Colegio de Ingenieros del Perú concejo Departamental de Lima, los días 22, 23, 24 de Abril del 2008.

- Seminario – Inspecciones Técnicas de Seguridad en Defensa Civil, realizado en la Sede del Consejo Departamental de lima, los días 03, 04 y 05 de Octubre del 2006.

- Seminario – Taller Macro regional Centro sobre el diseño del "Modelo de Gestión Vial Departamental Descentralizada", realizado en Concepción - Huancayo, los días 02 y 03 de junio del 2004.

- Seminario - Gestión de Recursos Humanos, Calitividad, Tecnología de la Información y Balanced scorecard, realizado en Ica, los días 14 y 15 de mayo del 2004.

- Seminario - Contrataciones y Adquisiciones del Estado, realizado en Ica, los días 11 y 12 de septiembre del 2003.

- "VIII Congreso Nacional de Estudiantes de Ingeniería Civil" - CONEIC, realizado en Ica, los días 06 al 11 de Noviembre del 2000.

IV. EXPERIENCIA PROFESIONAL

CONSORCIO CARRETERA MOLINOPAMPA **15-10-2021 - 31-03-2022**

Obra / Proyecto	**:** Servicio de Gestión, Mejoramiento y Conservación Vial por Niveles de Servicio del Corredor Vial "Molinopampa – Pte. Huarochirí – Pasacancha – Andaymayo – Pomabamba – Piscobamba – San Luis – Emp.PE-14B (Huari)"
Empresa Cliente	**:** Provias Nacional
Empresa Consorcio	**:** China Railwail N° 10 Engineering Group CO. LTD Sucursal del Peru y Grupo Constructor Consultor Asociados SAC-G.C & C.A SAC.
Presupuesto	**:** S/ 199,734,934.04

Ubicación : Ancash
Puesto : Jefe de Oficina Técnica
Funciones :

- Elaboración y control de adicionales y ampliaciones de plazo.
- Elaboración de las Valorizaciones mensuales obra.
- Elaboración de Metrados.
- Informes a Gerencia, semanales y mensuales.

CONSORCIO CARRETERA CAJAMARCA **07-01-2021 a 31-07.2021.**

Obra / Proyecto : Mejoramiento de la carretera CA-103: EM. Pe-06B (Santa Cruz de Succhubamba) – Romero Circa – La Laguna – Tongod – Catilluc – Emp. PE -06 C (El Empalme) – Cajamarca" - saldo de obra
Empresa Cliente : Gobierno Regional de Cajamarca.
Empresa Consorcio : China Railwail N° 10 Engineering Group CO. LTD Sucursal del Peru y Grupo Constructor Consultor Asociados SAC-G.C & C.A SAC.
Presupuesto : S/ 88,760,837.60
Ubicación : Ancash
Puesto : Jefe de Oficina Técnica
Funciones :

- Actualización del Presupuesto Forecast
- Elaboración y control de adicionales y ampliaciones de plazo.
- Elaboración de las Valorizaciones mensuales obra.
- Elaboración de Metrados.
- Informes a Gerencia, semanales y mensuales.

CONSORCIO VIAL ANCASH **03-01-2020 a 10-12.2020.**

Obra / Proyecto : Servicio de Conservación para la Recuperación y/o Reposición de la infraestructura Vial: Paquete 5 Tramo EMP. PE – 1N (DV Moro) – Ñepeña – San Jacinto – Moro – Hornillo – Pamparomas – DV Huata – Pueblo libre – EMP PE – 3N (Caraz) I = 145 Km".
Empresa Cliente : Ministerio de transportes y comunicaciones.
Empresa Consorcio : Comsa S.A sucursal Peru – Vitrubio Ingenieria S.A.C.
Presupuesto : S/ 40,601,820.99
Ubicación : Ancash
Puesto : **J**efe de oficina Técnica (Especialista en metrados, costos y presupuestos)
Funciones :

- Actualización del Presupuesto Forecast
- Elaboración y control de adicionales y ampliaciones de plazo.
- Elaboración de las Valorizaciones mensuales obra.
- Elaboración de Metrados.
- Responsable de la provisión mensual de venta.
- Informes a Gerencia, semanales y mensuales.

GRAÑA MONTERO INGENIEROS CONSULTORES S.A **13-09-2019 a 31-12-2019.**

Obra / Proyecto : Ejecución de la fundación del Dique B2.5 (Jet Grouting tapa 2 y 3), ensanche de Dique B3 y B2.5 en la U.M. San Rafael.
Empresa Cliente : Unidad minera San Rafael.
Empresa : GMI Ingenieros consultores S.A
Presupuesto : $ 18,205,548.67
Ubicación : Antauta, Juliaca (Dpto. Puno)
Puesto : Ingeniero de Control de proyectos.
Funciones :

- Actualización del Presupuesto Forecast
- Revisión y control de adicionales y ampliaciones de plazo.
- Elaboración de las Valorizaciones mensuales obra.
- Elaboración de Metrados.
- Responsable de la provisión mensual de venta.
- Informes a Gerencia, semanales y mensuales.

CONSORCIO VIAL PALLASCA **04-04-2019 a 10-09-2019.**

Obra / Proyecto : Rehabilitación y mejoramiento de la Carretera Pallasca – Mollepata – Mollebamba – Santiago de Chuco - EMP. Ruta 10
Empresa Cliente : Provias Nacional
Empresa Consorcio : Constructora Malaga Hnos, Sinohydro y Johesa
Presupuesto : S/. 235,168,404.25
Ubicación : Distritos de Mollepata (Dpto. La Libertad) y Distrito de Pallasca (Dpto. Ancash)
Puesto : Ingeniero Especialista en metrados y valorizaciones.
Funciones :

- Actualización del Presupuesto Forecast
- Responsable del control de adicionales y ampliaciones de plazo.
- Elaboración de las Valorizaciones mensuales obra.
- Elaboración de Metrados.
- Responsable de la provisión mensual de venta.
- Informes a Gerencia, semanales y mensuales

CONSORCIO VIAL PIURA **04-08-2018 a 10-02-2019.**

Obra / Proyecto : Mejoramiento de la Carretera vecinal 533 - Empalme - 534 - La Islilla
Empresa Cliente : GOBIERNO REGIONAL DE PIURA
Empresa Consorcio : Corporacion Mayo, Vitrubio Ingenieria SAC y EIVI SAC
Presupuesto : S/. 38,628,790.82
Ubicación : Distritos de Paita, provincia y región de Piura
Puesto : Ingeniero Especialista en presupuestos y valorizaciones.
Funciones :

- Actualización del Presupuesto Forecast
- Responsable del control de adicionales y ampliaciones de plazo.
- Elaboración de las Valorizaciones mensuales obra.
- Elaboración de Metrados.
- Responsable de la provisión mensual de venta.
- Informes a Gerencia, semanales y mensuales

CONSORCIO EJECUTOR UCHUMAYO **25-01-2018 a 31-07-2018.**

Obra / Proyecto : Mejoramiento de la Carretera variante de Uchumayo entre el puente San Isidro y la vía evitamiento - Tramo II
Empresa Cliente : GOBIERNO REGIONAL DE AREQUIPA
Empresa Consorcio : Constructora MPM y Corporacion Mayo**.**
Presupuesto : S/. 119,862,067.56
Ubicación : Distritos de Sachaca, Yanahuara y Cerro Colorado, provincia y región de Arequipa
Puesto : Ing. Especialista en metrados, costos y valorizaciones.
Funciones :

- Actualización del Presupuesto Forecast
- Responsable del control de adicionales y ampliaciones de plazo.
- Elaboración de las Valorizaciones mensuales obra.
- Elaboración de Metrados.
- Responsable de la provisión mensual de venta.

INGENIEROS CIVILES Y CONTRATISTAS GENERALES **07-02-2016 a 22-01-18.**

Obra / Proyecto : Mejoramiento de la Carretera variante de Uchumayo entre el puente San Isidro y la vía evitamiento - Tramo III
Empresa Cliente : GOBIERNO REGIONAL DE AREQUIPA
Presupuesto : S/. 98,598,447.17
Ubicación : Distritos de Sachaca, Yanahuara y Cerro Colorado, provincia y región de Arequipa
Puesto : Ing. Especialista en metrados, costos y valorizaciones.
Funciones :

- Actualización del Presupuesto Forecast
- Responsable del control de adicionales y ampliaciones de plazo.
- Elaboración de las Valorizaciones mensuales obra.
- Elaboración de Metrados.
- Responsable de la provisión mensual de venta.
- Liquidación Técnica de Contrato.

CONSTRUCTORA MALAGA HNOS. **20-10-2015 a 31-01-16.**

Obra / Proyecto : Rehabilitación y Mejoramiento de la Carretera Cochabamba – Chiple
Empresa Cliente : CONVIAL SIERRA NORTE
Presupuesto : S/. 483,612,824.65
Ubicación : Cochabamba - Cutervo - Santo Domingo de la Capilla - Chiple
Puesto : Ing. Jefe de Oficina Técnica.
Funciones :

- Elaboración de adicionales de obra.

CONSORCIO BISA CONSTRUCCIÓN – MALAGA HNOS. **01-10-2014 a 31-08-15.**

Obra / Proyecto : K114-A Carretera SMCV – Estación La Joya
Empresa Cliente : Compañía Minera Cerro Verde S.A.A
Presupuesto : S/. 102’477,643
Ubicación : Arequipa – Cerro verde
Puesto : Jefe de costos y Planeamiento.

Funciones :

- Asegurar el adecuado monitoreo, control del plazo y costos del proyecto.
- Monitorear y controlar el presupuesto y cronograma de la línea base.
- Elaboración de la curva S temprana y tardía, avances semanales e histogramas de equipos y mano de obra.
- Revisar y controlar las valorizaciones, adicionales, deductivos y ampliaciones de plazo según contrato.
- Elaboración de metrados.
- Controlar el cierre y liquidación económica de la obra con el contratista.

GRAÑA MONTERO INGENIEROS CONSULTORES S.A **01-11-2012 al 18-08-14.**

Obra / Proyecto : Sistema de Agua Limpia sin contacto de la Nueva Fuente de Agua Fresca
Canal margen izquierda quebrada D (I etapa)
Canal margen derecha
Empresa Cliente : Compañía Minera Antamina S.A.
Presupuesto : S/. 35'587,617

Obra / Proyecto : Sistema de Agua Limpia sin contacto de la Nueva Fuente de Agua Fresca
Canales Este y Oeste.
Canal margen izquierda quebrada D (II etapa)

Empresa Cliente : Compañía Minera Antamina S.A.
Presupuesto : $. 15'472,532

Ubicación : Ancash
Puesto : Ingeniero de Control de Costos.
Funciones :

- Asegurar el adecuado monitoreo, control del plazo y costos del proyecto.
- Monitorear y controlar el presupuesto y cronograma de la línea base.
- Elaboración de la curva S temprana y tardía, avances semanales e histogramas de equipos y mano de obra.
- Revisar y controlar las valorizaciones, adicionales, deductivos y ampliaciones de plazo según contrato.
- Revisión de Metrados.
- Controlar el cierre y liquidación económica de la obra con el contratista.
- Elaborar los informes de seguimiento de inversión e informes mensuales

MOTA ENGIL PERU S.A **07-03-2012 a 31-10-12.**

Obra / Proyecto : Construcción heavy haul road y excavación masiva (vías a nivel de base)
Empresa Cliente : Xtrata Las Bambas S.A – Bechtel Incorporated.
Presupuesto : S/. 214'737,753 (Paquete 2 y 5)
Ubicación : Cusco
Puesto : Ingeniero de Metrados y Valorizaciones.
Funciones :

- Responsable del control de adicionales.
- Elaboración de la venta mensual.

- Elaboración de las valorizaciones mensuales obra y subcontratas.
- Elaboración de metrados contractuales y forecast.
- Elaboración de las valorizaciones a tiempo y materiales.

COSAPI S.A **11-01-2011 a 04-03-2012.**

Obra / Proyecto **:** Rehabilitación Y Mejoramiento De La Carretera Yauri - Sicuani Tramo: El Descanso - Langui.
Empresa Cliente **:** Provias Nacional - MTC.
Presupuesto **:** S/. 70'599,929
Ubicación **:** Cusco
Puesto **:** Ingeniero de Metrados y Valorizaciones.
Funciones **:**

- Actualización del Presupuesto Forecast
- Responsable del control de adicionales.
- Valorización de los trabajos a Tiempo y materiales.
- Elaboración de las Valorizaciones mensuales obra y subcontratas.
- Elaboración de Metrados.
- Responsable de la provisión mensual de venta.
- Liquidación Técnica de Contrato.

CONSORCIO COSAPI & EIVISAC **01-11-2009 a 31-12-2010.**

Obra / Proyecto **:** Componente Nº 01 – Terminal Naranjal.
Empresa Cliente **:** OIM - Emape
Presupuesto **:** S/. 21'600,648

Obra / Proyecto **:** Componente Nº 02 – Estaciones y Paraderos e Inserción Urbana del Centro y Norte - COSAC I.
Empresa Cliente **:** OIM - Emape
Presupuesto **:** S/. 40'735,118
Obra / Proyecto **:** Componente Nº 01 – Estación Camana – Carabaya.
Empresa Cliente **:** Protransporte.
Presupuesto **:** S/. 2'691,528

Ubicación **:** Lima
Puesto **:** Ingeniero de Metrados y Valorizaciones.
Funciones **:**

- Responsable del control de adicionales.
- Elaboración de las Valorizaciones mensuales obra y subcontratas.
- Elaboración de Metrados.
- Liquidación Técnica de Contrato.

GOBIERNO REGIONAL DE LIMA **01-12-2008 a 30-09-2009**

Gerencia **:** Infraestructura
Jefatura **:** Obras Públicas
Puesto **:** Coordinador de Obra de la Provincia de Yauyos.
Obra / Proyecto **:** Reconstrucción de la I.E. Pública mixta San Luis.
Presupuesto **:** S/. 2'314,777
Ubicación **:** San Luis - Cañete - Lima.

Obra / Proyecto : Reconstrucción de la I.E. Pública Nº 20146.
Presupuesto : S/. 1'051,893
Ubicación : Imperial - Cañete - Lima.

Obra / Proyecto : Ampliación de la I.E. Santo Domingo.
Presupuesto : S/. 1'180,729
Ubicación : Yauyos - Yauyos - Lima.

Obra / Proyecto : Reconstrucción de la I.E. San Pedro de Cusi
Presupuesto : S/. 731,865
Ubicación : Cusi – Colonia - Yauyos - Lima.

Obra / Proyecto : Reconstrucción de las pistas y veredas de la ciudad de Yauyos
Presupuesto : S/. 538,177
Ubicación : Yauyos - Yauyos - Lima.

Funciones :

- Coordinación, Supervisión y Liquidación de Obras Públicas.
- Responsable del control avance en obra: Físico y económico.
- Elaboración de Reportes Quincenales y mensuales.
- Valorizaciones.

GRAÑA Y MONTERO **16-04-2008 a 30-11-2008**

Obra / Proyecto : Construcción de la refinería de indio y Tanques Sttebins
Empresa Cliente : Votorantim Metais
Presupuesto : $. 15'552,00
Ubicación : Refinería de Cajamarquilla
Puesto : Ingeniero de Campo
Funciones :

- Responsable del control de adicionales.
- Supervisar la ejecución de las labores establecidas en las Órdenes de Trabajo/ Plan de Tareas tanto por el personal a cargo como por las empresas subcontratistas garantizando que los trabajos se realicen en forma oportuna
- Elaboración de Reportes Diarios, RFI
- Verificar el stock de materiales para asegurar el abastecimiento de materiales y equipos en la ejecución de la Obra.
- Realizar el levantamiento de las observaciones en función a las especificaciones técnicas y planos, a fin de asegurar la entrega del servicio requerido por el Cliente.
- Supervisar el cumplimiento de los estándares de seguridad establecidos.

MUNICIPALIDAD DISTRITAL DE KIMBIRI **01-08-2007 al 15-03-2008**

Gerencia : Desarrollo Urbano
Jefatura : Obras Públicas
Obra / Proyecto : Construcción de la I.E. Nº 501383 – Bethel. – Kimbiri - Cuzco.
Construcción de la Defensa Ribereña del Sector de Miguel Grau – Kimbiri - Cuzco.
Puesto : Residente de Obra
Funciones :

- Residencia Control de Obras, costos, presupuestos y Valorizaciones.

CONSORCIO IRCHIM (ROAYA S.A.C – E. REYNA C. S.A.C) **15-01-2007 a 15-06-2007**

Obra / Proyecto : Rehabilitación y Mejoramiento del Desarenador la Huaca.
Empresa Cliente : Proyecto Especial Chinecas
Ubicación : Santa - Ancash
Puesto : Ingeniero de Costos y Presupuestos
Funciones :

- Responsable del control de adicionales.
- Control de avance en obra
- Elaboración de Reportes Diarios.
- Elaboración de las Valorizaciones mensuales.

PROYECTO ESPECIAL TAMBO CCARACOCHA **05-04-2004 al 30-09-2004**

Gerencia : General
Jefatura : Dirección de Obras
Obra / Proyecto : Rehabilitación y Mejoramiento del canal de Derivación Choclococha – Sector Ccello (Prog. 16+280 – Prog. 17+426.63)
Ubicación : Choclococha – Huancavelica
Puesto : Ingeniero Asistente.
Funciones :

- Responsable del control de adicionales.
- Control de avance en obra
- Elaboración de Reportes Diarios.
- Elaboración de las Valorizaciones mensuales.

CONTRATISTAS DANILO CACERES QUINTANILLA **26-01-2002 al 30-08-2002**

Obra / Proyecto : Ejecución de Obras de Emergencia sector Virgen del Rosario de Yauca.
Empresa Cliente : Gobierno Regional de Ica.
Ubicación : Yauca - Ica
Puesto : Ingeniero Asistente
Funciones :

- Responsable del control de adicionales.
- Control de avance en obra
- Elaboración de Reportes Diarios.
- Elaboración de las Valorizaciones mensuales.

JC CONTRATISTAS GENERALES E.I.R.L **01-12-2000 al 15-09-2001**

Obra / Proyecto : Construcción de la Presa de Relaves Huinchulla y Construcción de la Planta Concentradora de la Mina Antapite.
Empresa Cliente : Inversiones Mineras del Sur.
Ubicación : Antapite – Huancavelica.
Puesto : Ingeniero Asistente
Funciones :

- Responsable del control de adicionales.
- Control de avance en obra

- Elaboración de Reportes Diarios.
- Elaboración de las Valorizaciones mensuales.

UNIVERSIDAD RICARDO PALMA

Resolución N° 520023 C.U.R-SG-G.T.

Lima, 07 de Enero del 2004

El Rector de la Universidad y Presidente del Consejo Universitario;

Visto el expediente de Título Profesional de Ingeniero Civil

y estando a lo aprobado por la Facultad de Ingeniería

y a lo acordado por el Consejo Universitario en sesión del 06 del 01 del 2004

RESUELVE:

Artículo Primero.- Conferir el Título Profesional de Ingeniero Civil

A

Don: Godofredo Mario Córdova Coronado

Artículo Segundo.- La Secretaría General queda encargada de dar curso a la expedición del diploma respectivo y de efectuar los registros correspondientes.

Regístrese, comuníquese, cúmplase y archívese.

SECRETARIO GENERAL Y SECRETARIO DEL CONSEJO UNIVERSITARIO

RECTOR Y PRESIDENTE DEL CONSEJO UNIVERSITARIO

Resolución del Consejo de la Facultad N° 390-2003-FI-D

Resolución del Consejo Universitario N° 520023

REGISTRADO:

Facultad, Libro N° 003 Fojas N° 1323

SEC. GRAL. Libro N° 057 Fojas N° 14910

REPÚBLICA DEL PERÚ

A NOMBRE DE LA NACIÓN

El Rector de la Universidad Ricardo Palma

Por cuanto: El Consejo Universitario en su sesión

del 06 de Enero del 2004 ha conferido el

Título Profesional de Ingeniero Civil

A

Don Godofredo Mario Córdova Coronado

Por tanto le expide el presente Diploma para que se le reconozca como tal.

Dado y firmado en Lima, a los 07 días de Enero del 2004

DECANO DE LA FACULTAD

RECTOR

SECRETARIO ACADÉMICO

SECRETARIO GENERAL

INTERESADO

COLEGIO DE INGENIEROS DEL PERU
CONSEJO NACIONAL

EL DECANO DEL CONSEJO NACIONAL

Por cuanto

GODOFREDO MARIO CORDOVA CORONADO
Ingeniero Civil

Ha sido incorporado como **MIEMBRO ORDINARIO** de la orden e inscrito

con registro Nº 77132

Por tanto,

Se expide el presente diploma para que se le reconozca como tal, estando autorizado conforme a ley, para ejercer la profesión de Ingeniero.

Miraflores, 26 de marzo de 2004

Ing. CIP Julio Rivera Feijóo
DECANO NACIONAL

COLEGIO DE INGENIEROS DEL PERU - CONSEJO NACIONAL - DECANO

Ing. CIP Gustavo Luyo Velit
SECRETARIO GENERAL

COLEGIO DE INGENIEROS DEL PERU - CONSEJO NACIONAL - SECRETARIO GENERAL

CERTIFICADO DE TRABAJO

Por medio del presente certificamos que el señor **CÓRDOVA CORONADO GODOFREDO MARIO,** identificado(a) con DNI No. 80655203, ha laborado en nuestra empresa **CHINA RAILWAY N° 10 ENGINEERING GROUP CO.; LTD SUCURSAL DEL PERU,** desempeñándose en el cargo de **JEFE DE OFICINA TÉCNICA** en el proyecto: "**MEJORAMIENTO CARRETERA CA-103: EM. PE-06B (SANTA CRUZ DE SUCCHUBAMBA) – ROMERO CIRCA – LA LAGUNA – TONGOD – CATILLUC – EMP. PE – 06 C (EL EMPALME) – CAJAMARCA"- SALDO DE OBRA** desde el 07 de enero de 2021 al 31 de julio de 2021.

Se extiende el presente certificado de acuerdo a Ley, para los fines que el interesado estime convenientes.

Lima, 31 de julio de 2021.

CHEN JUNKUN
Gerente General

CERTIFICADO DE TRABAJO

CONSORCIO VIAL PIURA, con **RUC N° 20603239513,** y domicilio fiscal en Av. República de Panamá N° 5063 - Int. 401, Distrito de Surquillo Provincia y Departamento de Lima, debidamente representada por su Gerente General, el **Sr. José Alfredo Castro Verástegui**, con **DNI N° 43683836.**

CERTIFICA:

Que el **Sr. CORDOVA CORONADO GODOFREDO MARIO** identificado con **DNI N° 80655203**, ha laborado en nuestra empresa, **desde el 04 de Agosto del 2018 hasta el 11 de Febrero del 2019** desempeñando el cargo de **ESPECIALISTA EN PRESUPUESTOS Y VALORIZACIONES**

El colaborador desarrolló sus actividades para el proyecto **"MEJORAMIENTO DE LA CARRETERA VECINAL 533 - EMP. 534 - LA ISLILLA, con código SNIP N° 10563, Bajo el marco de la Ley N° 30556".**

Se expide el presente certificado, para los fines que el interesado estime conveniente.

Lima, 11 de febrero del 2019

CONSORCIO VIAL PIURA

JOSÉ ALFREDO CASTRO VERÁSTEGUI
REPRESENTANTE LEGAL

CONSORCIO EJECUTOR
UCHUMAYO

Quien suscribe, Representante Legal de CONSORCIO UCHUMAYO

CERTIFICA:

Que, el Sr. ***CORDOVA CORONADO, GODOFREDO MARIO,*** *Identificado con DNI N° **80655203,** ha laborado en esta empresa en calidad de ESPECIALISTA EN METRADOS COSTOS Y VALORIZACIONES, durante el periodo del 26 de Enero de 2018 al 24 de Julio de 2018. En nuestra obra:*

L.P. N° 002-2017-GRA "Mejoramiento de la carretera variante de Uchumayo, entre el puente San Isidro y la vía de evitamiento, Distrito de Sachaca, Yanahuara y Cerro Colorado, Provincia de Arequipa - Región Arequipa"

Demostrando, puntualidad y responsabilidad en las labores encomendadas.

Por lo cual se le extiende el presente documento a solicitud del interesado para que se le reconozca como tal y pueda ser utilizado en los fines que estime conveniente.

Lima, Miercoles, 01 de Agosto de 2018.

CONSORCIO EJECUTOR UCHUMAYO

ING. RAFAEL JOSE DOMINGO NORIEGA BARRETO
Representante Legal Común

CERTIFICADO DE TRABAJO

INGENIEROS CIVILES Y CONTRATISTAS GENERALES S.A. con RUC: **20100114187**

CERTIFICA QUE:

El Sr. **GODOFREDO MARIO CORDOVA CORONADO** DNI: **80655203**

Ha Laborado en MEJORAMIENTO DE LA CARRETERA VARIANTE DE UCHUMAYO, ENTRE EL PUENTE SAN ISIDRO, Y LA VIA DE EVITAMIENTO DISTRITOS DE SACHACA, YANAHUARA Y CERRO COLORADO, PROVINCIA DE AREQUIPA - REGIÓN AREQUIPA , desde el 08 de Febrero del 2016 al 22 de Enero del 2018, desempeñándose como **ESPECIALISTA METRADOS COSTOS Y VALORIZAC**.

El referido trabajador ha demostrado capacidad, honestidad y responsabilidad en sus tareas que le fueron encomendadas.

Se emite el presente certificado de trabajo para los fines que estime conveniente y en cumplimiento de las leyes peruanas vigentes.

INGENIEROS CIVILES Y CONTRATISTAS GENERALES S.A.
JOSÉ CARBAJAL OLIVERA
GERENTE DE RECURSOS HUMANOS

CONSTRUCTORA
MALAGA

Av. Manuel Olguín 211, Int. 1702 Urb.
Los Granados – Santiago de Surco - Lima

Telf. 712-4200

constructoramalaga@c-malaga.com
www.c-malaga.com

CERTIFICADO DE TRABAJO

El que suscribe, **CERTIFICA** que el Ingeniero Civil:

GODOFREDO MARIO CORDOVA CORONADO

Con Registro **CIP N° 77132** e identificado con DNI N° 80655203, ha trabajado en nuestra Empresa, **desde 01 de Octubre del 2014 hasta el 31 de Agosto del 2015**; prestando sus servicios profesionales como **JEFE DE PLANEAMIENTO Y COSTOS,** en la ejecución de la Obra: **"CONCENTRATE HAUL ROAD (*CONSTRUCCION DE LA CARRETERA SMCV - ESTACION LA JOYA*)".** Correspondiente al tramo ejecutado por CONSTRUCTORA MALAGA HNOS. S.A., del km. 00+000 al Km. 14+000.

En el proyecto propiedad de **SOCIEDAD MINERA CERRO VERDE S.A.A.,** con una inversión de:

MONTO CONTRACTUAL: S/. 102'477,643.00 nuevos soles.
OBRA: Contract No.: A6CV–00–K114A

ALCANCES DE LA OBRA::

LONGITUD,	30.56 Km.
ÁMBITO DE EJECUCIÓN	Carretera Fuera del Ámbito Urbano
TIPO DE PAVIMENTO	Carpeta Asfáltica en Caliente

La Obra consiste en la construcción de:

OBRAS PRELIMINARES

MOVIMIENTO DE TIERRAS

- Excavación en Explanación en Roca Suelta y Material Propio
- Conformación de Terraplenes

BASES Y SUB BASES

- Sub Base Granular y Base Granular

PAVIMENTO ASFALTICO

- Carpeta asfáltica en caliente con Polímeros

OBRAS DE ARTE Y DRENAJE

- Cunetas Triangulares, , cunetas trapezoidales, colocación de Geotextil, Gaviones, Muros Terra Square

TRANSPORTE DE MATERIAL, SEÑALIZACIÓN, PROTECCIÓN AMBIENTAL, Conformación de Botaderos, Reconformación de Canteras.

Demostrando eficiencia, responsabilidad y puntualidad en las labores encomendadas.
Se expide el presente a solicitud del interesado para los fines que crea conveniente.

Lima, 11 de Enero del 2019

CONSTRUCTORA MALAGA HNOS. S.A.

IVAN MOROTE KAMOH
Sub Gerente de RR HH

Sub Gerencia de Recursos Humanos
V°B°
C M H S A

CONSTRUCTORA
MALAGA

Av. Manuel Olguín 211, Int 1702 Urb. Los Granados – Santiago de Surco - Lima | Telf. 712-4200 | constructoramalaga@c-malaga.com www.c-malaga.com

CERTIFICADO DE TRABAJO

El que suscribe, CERTIFICA que el Ingeniero Civil:

GODOFREDO MARIO CORDOVA CORONADO

Con Registro CIP **N° 77132**, e identificado con DNI N°80655203, ha laborado en nuestra Empresa, **desde 20 de Octubre del 2015 hasta el 31 de Enero del 2016**; prestando sus servicios profesionales como **INGENIERO JEFE DE OFICINA TECNICA**, en la ejecución de la Obra: **"REHABILITACIÓN Y MEJORAMIENTO DE LA CARRETERA COCHABAMBA –CUTERVO – CHIPLE**, parte Integrante de la **CONCESIÓN CARRETERA LONGITUDINAL DE LA SIERRA TRAMO 2: CIUDAD DE DIOS – CAJAMARCA CHIPLE, CAJAMARCA – TRUJILLO Y DV. CHILETE - EMP PE-3N".**

ALCANCES DE LA OBRA::

LONGITUD,	90.00 km.
ÁMBITO DE EJECUCIÓN	Carretera Fuera del Ámbito Urbano
TIPO DE PAVIMENTO	Carpeta Asfáltica en Caliente.

La Obra consistió en la construcción de:
OBRAS PRELIMINARES

MOVIMIENTO DE TIERRAS

- Desbroce y limpieza en zonas no boscosas = **10.40 Hectáreas**
- Demolición de estructuras existentes = **7,322.51 M3**
- Excavación en explanaciones en roca fija = **346,131.68 M3**
- Excavación en explanaciones en roca suelta = **968,546.97 M3**
- Excavación en explanaciones en material común = **3,574,788.98 M3**
- Remoción de derrumbes = **357,478.90 M3**
- Conformación de terraplenes = **119,508.36 M3**
- Mejoramiento de suelo a nivel de subrasante con material adicionado = **145,683.53 M3**
- Compactación y perfilado en zonas de corte = **769,113.48 M2**
- Material de cantera para rellenos = **102,092.96 M3**

BASES Y SUB BASES

- Sub Base Granular y Base Granular

PAVIMENTO ASFALTICO

- Carpeta asfáltica en caliente, Asfalto Diluido Filler Mineral (cal Hidratada)

OBRAS DE ARTE Y DRENAJE

- Cunetas (triangulares y rectangulares) , colocación de Geotextil, Gaviones, enrocados

TRANSPORTE DE MATERIAL, SEÑALIZACIÓN Y SEGURIDAD VIAL, PROTECCIÓN AMBIENTAL (Readecuación Ambiental de canteras).

CONSTRUCCION DE PUENTES CON LOSA DE CONCRETO ARMADO

- Puente Cutervino (vehicular), con una Luz entre ejes de apoyo de 59.60 metros.
- Puente Limas (vehicular), con una Luz entre ejes de apoyo de 25.70 metros.
- Puente Juntas (vehicular), con una Luz entre ejes de apoyo de 36.10 metros.

Demostró eficiencia, responsabilidad y puntualidad en las labores encomendadas.
Se expide el presente a solicitud del interesado para los fines que crea conveniente.

Lima, 19 de Setiembre del 2018

CONSTRUCTORA MALAGA HNOS S.A.

IVAN MOROTE KAMOH
Sub Gerente de RR.HH

Sub Gerencia de Recursos Humanos
VºBº
C M H S A

GMI

CERTIFICADO DE TRABAJO

El que suscribe Guillermo Enrique Alarcón Ramirez Gerente de Administración y Finanzas de GMI S.A. Ingenieros Consultores con RUC Nº 20100356270 certifica que el Sr. CORDOVA CORONADO GODOFREDO MARIO, identificado con DNI Nº 80655203, laboró en nuestra empresa desempeñando el cargo de CONTROL DE PROYECTOS SENIOR B, desde el 01 de Noviembre del 2012 al 23 de Setiembre del 2013.

Se expide el presente certificado a solicitud del interesado para los fines que estime conveniente.

Lima, 23 de Setiembre del 2013

Atentamente,

GMI S.A. Ingenieros Consultores

Guillermo Enrique Alarcón Ramírez
Gerente de Administración y Finanzas

MEHT..
APM...

Responsable de SSOMA

OHLA Perú	B.2 FORMATO DE EXPERIENCIA DEL PROFESIONAL	CO-PE-1PE326-CM-HA-004
		Revisión 0
	"ENTREGA DE LAS DEFENSAS RIBEREÑAS DE LOS RÍOS CHICAMA Y VIRÚ (PAQUETE 9R-06)"	Fecha: 10/10/2022

NOMBRE DE LA EMPRESA:	OBRASCÓN HUARTE LAIN S.A. SUCURSAL DEL PERÚ	**REPRESENTANTE DE LA EMPRESA:**	Álvaro Isidoro Manchado Mayayo
NÚMERO RUC:	20425123115	**PROFESIÓN U OCUPACIÓN:**	Ingeniero Industrial
APELLIDOS Y NOMBRES DEL PROFESIONAL:	Abramonte Semillan, Juan Carlos	**FECHA DE TITULACIÓN:**	20/09/2013
CARGO PARA EL QUE POSTULA:	Responsable SSOMA	**REG.PROFESIONAL:**	153146

Señale a continuación los pricipales contratos o proyectos ejecutados por el profesional, de manera descendente en el tiempo (del más reciente al más antiguo) De no ser suficiente este formato, use hojas adicionales. Complete un formato por cada profesional propuesto.

CONTRATO O PROYECTO	CONTRATANTE	CONTRATISTA	CARGO DESEMPEÑADO	MONTO DEL CONTRATO S/.	FECHA DE INICIO*	FECHA DE TÉRMINO*
Rehabilitación y Mejoramiento de Carretera Abra Toccto - Vilcashuamán; Tramo: Condorcocha - Vilcashuaman. Actividades: Movimiento de tierras masivo.		Obras de Ingenieria S.A.	Jefe de SSOMA II	-	8/09/2015	1/03/2017
Proyecto de Irrigación de Lomas de Ilo. Actividades: Movimiento de Tierras masivo, obra		Consorcio Obrainsa Astaldi	Jefe de SSOMA II	-	1/05/2014	7/09/2015
Mejoramiento de Carretera - Oyon - Ambo Variante 1: Km. 155+960.00 - Km. 158-836.343. Actividades: Movimiento de tierras masivo.		Obras de Ingenieria S.A.	Jefe de SSOMA	-	1/01/2018	30/06/2018
Construcción y Mejoramiento de la Carretera Camaná Dv. Quilca - Matarani - Ilo. Tacna. Tramo: Dv. Quilca - Matarani. Actividades: Movimiento de tierras masivo.		Obras de Ingenieria S.A.	Jefe de SSOMA	-	1/04/2013	30/04/2014
Reemplazo de 17 puentes en los corredores viales nacionales ruta PE-22B; Dv Tarma - Pte. Reither, Ruta PE-5S: Pte. Reither - Dv. Satipo, Ruta PE 3SB; Pte. Stuart - Chupuro - Huayucachi. Construcción de Puentes por reemplazo en Ancash y Junin" Obra 03. Actividades: Movimiento de tierras masivo.		Consorcio Puentes Regionales	Jefe de SSOMA I	-	20/08/2019	31/08/2020

NOMBRE DE LA EMPRESA:	OBRASCÓN HUARTE LAIN S.A. SUCURSAL DEL PERÚ	**REPRESENTANTE DE LA EMPRESA:**	Álvaro Isidoro Manchado Mayayo
NÚMERO RUC:	20425123115	**PROFESIÓN U OCUPACIÓN:**	Ingeniero Industrial
APELLIDOS Y NOMBRES DEL PROFESIONAL:	Abramonte Semillan, Juan Carlos	**FECHA DE TITULACIÓN:**	20/09/2013
CARGO PARA EL QUE POSTULA:	Responsable SSOMA	**REG.PROFESIONAL:**	153146

Señale a continuación los pricipales contratos o proyectos ejecutados por el profesional, de manera descendente en el tiempo (del más reciente al más antiguo) De no ser suficiente este formato, use hojas adicionales. Complete un formato por cada profesional propuesto.

CONTRATO O PROYECTO	CONTRATANTE	CONTRATISTA	CARGO DESEMPEÑADO	MONTO DEL CONTRATO S/.	FECHA DE INICIO*	FECHA DE TÉRMINO*
Instalación de los servicios de vialidad urbana, agua potable y alcantarillado sanitario de habilitación para la creación de la nueva ciudad de Olmos, provincia y departamento de Lambayeque. Actividades: Movimiento de tierras.		Obras de Ingenieria S.A.	Jefe de SSOMA	-	1/06/2017	31/12/2017

*** Las fechas indicadas deben ser desde el inicio hata el final del vinculo laboral en el contrato o proyecto.**

Álvaro Isidoro Manchado Mayayo
Representante Legal
OBRASCON HUARTE LAIN S.A. SUCURSAL DEL PERÚ

JUAN CARLOS ABRAMONTE SEMILLAN
DIRECCIÓN: Av. Circunvalación 370 – Nueve de Octubre – Sullana - Piura
Teléfono: 918815583
cjas_ind@hotmail.com
juan.abramonte2306@gmail.com

RESUMENEJECUTIVO

Ingeniero Industrial Colegiado, con conocimientos sólidos en Sistemas Integrados de Gestión de Seguridad, Salud Ocupacional y Medio Ambiente ISO 45001,ISO 14001, ISO 9001, Conocimientos de la ley 29783 ley de Seguridad y Salud en elTrabajo y su reglamento D.S 005-2012 -TR, , DS 011-2019 Reglamento de Seguridad ySalud en el Trabajo para el Sector Construcción, DS 024-2016 Reglamento enseguridad y salud ocupacional Minera, Norma básica de Seguridad e Higiene en obrasde Edificaciones G-050, conocimientos del idioma Inglés nivel básico, conocimiento de Computación, Windows, Word y Excel, Formado con experiencia en Seguridad, SaludOcupacional y Medio Ambiente.

ACTITUDES

Condiciones destacadas de liderazgo.
Iniciativa, Creatividad y Pro Actividad.
Gran sentido de Responsabilidad Aptitudes
para planificar y organizar.
Facilidad de conciliación y negociación.
Capacidad plena para el trabajo en equipo.
Excelentes condiciones para establecer buenas relaciones interpersonales.
Disponibilidad para viajar.
Disponibilidad para residir y/o desplazarse en zonas rurales.
Trabajo con supervisión inmediata y bajo presión.
Vocación de servicio.

EXPERIENCIA PROFESIONAL

CONSORCIO AJANI - RIPCONCIV
CARGO : Jefe de SSOMA
Proyecto: Construcción de Defensas Ribereñas del Rio Matagente – Paquete 01 – Rio Chico.
01 de Agosto 2023 – 10 de Enero del 2024

CHINA RAILWAY 20 BUREAU GROUP CORPORATION

CARGO : **Especialista de Seguridad de Obra**

Proyecto Mejoramiento, Conservación por niveles de servicio y operación del corredor vial: Huánuco – La Unión – Huallanca Dv. Antamina/Emp. PE-3N (Tingo chico) – Nuevas Flores – Llata – Antamina. **Tramo 1, Tramo 2, Tramo 3, OC Peaje y Tramo 4**
10 de Marzo 2022 – 31 de Julio del 2023

CONSORCIO PUENTES REGIONALES

CARGO : **Jefe de SSOMA I – Especialista Ambiental (Contractual)**

OFICIO Nº 485 -2020-MTC/20.22.3

Proyecto reemplazo de 07 Puentes en el corredor vial Ruta PE – 5s: Pte. Reither – Dv. Satipo" "Construcción de Puentes por reemplazo en Ancash y Junín" Obra 04
Junio 2021 – Febrero 2022

CONSORCIO PUENTES REGIONALES

CARGO : **Jefe de SSOMA I – Especialista Ambiental (Contractual)**

OFICIO Nº 485 -2020-MTC/20.22.3

Proyecto reemplazo de 04 Puentes en el corredor vial Contrato N.º 026-2017-MTC/20 – OBRA 02: RUTA PE-3N, TABLACHACA – PUENTE QUIROZ" Obra 02
Septiembre 2020 – Mayo 2021

CONSORCIO PUENTES REGIONALES

CARGO : **Jefe de SSOMA I**

Proyecto reemplazo de 17 Puentes en los corredores viales nacionales ruta pe-22 b; Dv Tarma – Pte. Reither, Ruta PE – 5s: Pte. Reither – Dv. Satipo, Ruta PE 3s b; Pte. Stuart – Chupuro – Huayucachi" "Construcción de Puentes por reemplazo en Ancash y Junín" Obra 03
Agosto 2019 – Agosto 2020

CONSORCIO CHACA

CARGO : **Especialista en Impacto Ambiental**

OFICIO Nº 455 -2019-MTC/20.23.1

Servicio de Gestión y Conservación por niveles de servicio del corredor vial: EMP.PE-3S (Izcuchaca) – Huancavelica – Plazapata – Castrovirreyna - Ticrapopampano y Santa Ines-Pilpichaca - Rumicchaca.
Abril 2019 – Agosto 2019

OBRAS DE INGENIERIA S.A.

CARGO : **Jefe de SSOMA I – Especialista en Impacto Ambiental Contractual) - OFICIO N° 755-2018-MTC/20.7**

Servicio de Gestión, Mejoramiento y Conservación Vial por niveles de servicio del corredor vial EMP. PE – 3N(Laguna Sausacocha) – Pte. Pallar – Chagual –Tayabamba – Puente Huacrachuco y los ramales PuentePallar – Calemar y Tayabamba – quiches – EMP. PE-12(Dv. Sihuas)"

Agosto 2018 – Abril 2019

OBRAS DE INGENIERIA SA.

CARGO : **Jefe SSOMA I / Jefe de SSOMA Sede Central**

Mejoramiento de la Carretera Oyón - Ambo. Variante 1: Km 155+960.00 – km. 158+836.343"

Enero 2018 – Junio 2018

OBRAS DE INGENIERIA SA.

CARGO : **Jefe SSOMA I / Jefe de SSOMA Sede Central**

Instalación de los Servicios de Vialidad Urbana e Instalación de los Servicios de Agua Potable y Alcantarillado en la Nueva Ciudad de Olmos.

Junio 2017 – Diciembre 2017

CONSORCIO NEGROMAYO

CARGO : **Jefe SSOMA II**

Proyecto "Rehabilitación y mejoramiento de la carretera Dv. Negromayo – Occocuro -Pallpata Dv. Yauri.

Marzo 2017 – Junio 2017

OBRAS DE INGENIERIA SA.

CARGO : **Jefe SSOMA II**

Proyecto de Rehabilitación y Mejoramiento de laCarretera Condorccocha Vilcashuaman, Tramo Condorccocha Vilcashuaman - Ayacucho

Septiembre 2015 – Marzo 2017

CARGO : **Jefe Sénior de Seguridad, Salud Ocupacional y Medio Ambiente.**

Proyecto de construcción de la línea de conducción N.º 1 Jaguay - Lomas de Ilo y Sistema de Riego I etapa delproyecto de "ampliación de la frontera agrícola Lomas de Ilo - Moquegua"

Mayo 2014 – Septiembre 2015

CONSORCIO OBRAINSA - ASTALDI.

OBRAS DE INGENIERIA S.A.

CARGO : **Jefe de Seguridad, Salud Ocupacional y MedioAmbiente.**

Proyecto de Construcción y Mejoramiento de la Carretera Camaná Dv. Quilca-Matarani-Ilo-Tacna.Tramo: Dv. Quilca – Matarani.

Abril 2013 – Abril 2014.

OBRAS DE INGENIERIA S.A.

CARGO : **Jefe de Seguridad, Salud Ocupacional y Medio Ambiente.**

Proyecto de Conservación Vial por niveles de Servicio de la carretera Catac-Túnel Kahuish-Huaraz.

Junio 2012- Febrero 2013.

OBRAS DE INGENIERIA S.A.

CARGO : **Jefe de Seguridad, Salud Ocupacional y Medio Ambiente.**

Proyecto de Rehabilitación y Mejoramiento de laCarretera Jaén-San Ignacio-Rio Canchis.

Tramo: San Ignacio-Puente Integración -Cajamarca.

Enero 2012-Mayo 2012.

CONSORCIO SERVICIOS VIALES

CARGO : **Jefe de Seguridad, Salud Ocupacional y Medio Ambiente.**

Proyecto de Conservación Vial por niveles de Servicio de la carretera EMP.PE-22B (Puente Raither) - PuentePaucartambo-Villarrica-Puerto-Bermúdez-Von Humboldt y Puente Paucartambo-Oxapampa

Marzo 2011-Diciembre 2011.

CONSORCIO OBRAINSA ILO

CARGO : **Supervisor de Seguridad, Salud Ocupacional y Medio Ambiente.**

Proyecto de Construcción y Mejoramiento de la Carretera Camaná Dv. Quilca-Matarani-Punta deBombón-Ilo-Tacna.

Tramo: Punta de Bombón-Fundición Ilo

Abril 2010-Febrero 2011.

CONSTRUCTORA AESA SA.

CARGO : **Prevención de Riesgos.**

Proyecto de Construcción del Hotel Libertador Tambodel Inca-Urubamba-Cuzco.

Febrero 2009 - Marzo 2010

INYCOM S.R.L

CARGO : **Prevención de Riesgos.**

Proyecto de Construcción del Centro Comercial Tottus Pachacútec

Octubre - Diciembre 2008

A & CH EDIFICACIONES S.A

CARGO : **Prevención de Riesgos.**
Proyecto de Construcción del Centro Comercial Open Plaza Tottus Canta Callao
Marzo - Septiembre 2008

FLESAN DEL PERU :

CARGO **Prevención de Riesgos.**
Proyecto de Demolición de parte del Centro Comercial Open Plaza Tottus Atocongo.
Febrero - Marzo 2008

COINSA GROUP

CARGO : **Jefe de Prevención de riesgos.**
Proyecto de Construcción del Centro Comercial Tottus Sáenz Peña.
Octubre 2007-Enero 2008
Proyecto de Construcción del Centro Comercial Tottus Quilca.
Agosto-Septiembre 2007
Jefe de Prevención de riesgos.
Proyecto de Construcción del Centro Comercial Tottus Chorrillos.
Mayo-Julio 2007

EMPRESA CAMPOSOL S.A.

CARGO : **Inspector de Calidad**
(Muestreo de Materia Prima, Producto en Línea y Producto Terminado, Despacho de Contenedores ParaExportación)
Diciembre 2006 – Marzo 2007

Saga Falabella

CARGO : **Auxiliar de Control de Pérdidas y Activos.**
Manejo del Sistema de lucha contra Incendios.

DATOS PERSONALES

FECHA DE NACIMIENTO: 23 de Junio de 1977; **EDAD:** 46 años; **DNI Nº:**03688562;
ESTADO CIVIL: Casado

ESTUDIOS PROFESIONALES

Ingeniería Industrial 2004
CIP: 153146
Escuela Académico Profesional de Ingeniería Industrial
Facultad de Ingeniería de Industrial – Universidad Nacional de Piura.
Idiomas: Inglés Básico.
Programas Informáticos: Windows, Word y Excel, PowerPoint, EBS

CAPACITACIONES

SSMA PERU

CURSO : **Experto en Trabajos en espacios confinados**
Septiembre 2020.

VERTISUB

CURSO : **Seguridad General en Trabajos en Altura – Nivel Avanzado**
Diciembre 2019.

DIPLOMADO : **Diplomado en Seguridad, Salud en el Trabajo y Medio Ambiente.**
Julio 2016- Abril 2017.

BS GROUP

CURSO **:** **Formación de facilitadores en la OHSAS 18001-2007**
Junio 2014

BUREAU VERITAS

CURSO : **Interpretación de las Normas ISO 9001: 2007**
Febrero 2014.

INVEO

TALLER : **Equipos de Alto Rendimiento en Seguridad**
Febrero 2014

RIMAC

CURSO : **Investigación de Accidentes**
Febrero 2014

RIMAC

CURSO : **Prevención en Explotaciones Mineras**
Diciembre 2013

RIMAC

CURSO : **Prevención Frente al Ruido**
Diciembre 2013

RIMAC

CURSO : **Trabajos con Productos Químicos**
Diciembre 2013

RIMAC

CURSO : **Trabajos de Soldadura Eléctrica**
Diciembre 2013

RIMAC

CURSO : **Trabajos en Altura**
Diciembre 2013

ESTUDIO DE ABOGADOS REBAZA

CURSO : **Productos Químicos Fiscalizados.**
Julio 2013

INVEO

TALLER : **Empowerment**
Julio 2013

RIMAC

CURSO : **Técnicas de Investigación de Accidentes**
Julio 2013

UNIVERSIDAD NACIONAL DEL CALLAO – FACULTAD DE INGENIERIA AMBIENTAL Y DE RECURSOS NATURALES

CURSO : **Prevención y Solución de Conflictos Socio Ambientales en Proyectos Viales en la Jurisdicción de Comunidades Campesinas y Nativas.**
Enero 2013

INVEO

TALLER : **Coaching y Observación Preventiva**
Enero 2013

SSMA PERU - 7MA. DIPLOMATURA EN SEGURIDAD Y SALUD EN ELTRABAJO

DIPLOMADO : **Normas en SST.**
Abril- Noviembre 2012

RYM FUMYMSER S.R.L

CURSO : **Gestión de Residuos Sólidos**
Julio 2012

MAFRE

CURSO : **Inspecciones de Seguridad**
Marzo-Abril 2012

MAFRE

CURSO : **Gestión de la Seguridad y Salud Ocupacional Basado en Normativas Nacionales**
Marzo 2012

BUREAU VERITAS

CURSO : **Interpretación de las Normas ISO14001:2004 – OHSAS 18001:2007**
Febrero 2012.

CESMEC
CURSO : **Auditores Internos del Sistema Integrado de Gestión ISO 14001:2004 - OHSAS18001:2007**
Febrero del 2012

MAFRE
CURSO – TALLER : **Investigación de Accidentes.**
Julio 2011.

RYM FUMYMSER
CHARLAS : **Gestión de Residuos.**
Julio 2011.

INVEO
TALLER : **Creando un Entorno Preventivo.**
Julio 2011.

MAFRE
CURSO : **Seguridad Basada en la Gestión del Comportamiento.**
Febrero 2011.

MAFRE
CURSO : **Identificación de Peligros, Evaluación y Control de Riesgos.**
Febrero 2011.

PROYECTOS Y NEGOCIOS E.I.R.L
SEMINARIO : **La Prevención de Riesgos Laborales, como Estrategia Empresarial y Cumplimiento Legal.**
Diciembre 2010.

SISTEMA U.I.E
CURSO : **Cultura de Seguridad Total en Labores de Alto Riesgo.**
Julio 2010

REFERENCIAS PERSONALES ACTUALIZADAS

Ing. Antonio Vigo Quiñonez	**Gerente de SSOMA** **929907569**
Ing. Danny Cancino	**Jefe Corporativo de Seguridad, Salud Ocupacional y Medio Ambiente.** **992768750**
Ing. José Monzón Núñez	**Gerente de Operaciones - RIPCONCIV.** **959370539**
Ing. Miguel Ramos Casiano	**Gerente del Proyecto** **969606255**

REPÚBLICA DEL PERÚ

A NOMBRE DE LA NACIÓN

El Rector de la Universidad Nacional de Piura

Por Cuanto :

El Consejo Universitario a propuesta del Consejo de la Facultad

de **INGENIERIA INDUSTRIAL**

en sesión de fecha 20 *de* SETIEMBRE *de 2013* *ha conferido*

el **Título Profesional de**

INGENIERO INDUSTRIAL

A don **JUAN CARLOS ABRAMONTE SEMILLAN**

Por cuanto: le expide el presente Diploma para que se le reconozca como tal.

Dado y firmado en Piura, a 20 *de* SETIEMBRE *de 2013*

A1625486

FOLIO 20964

LIBRO 101

M.Sc. ALFREDO SULLON LEON
SECRETARIO GENERAL

DR. JOSE R. RODRIGUEZ LICHTENHELDT
RECTOR

Mag. RIGO F. REQUENA FLORES
DECANO DE LA FACULTAD

COLEGIO DE INGENIEROS DEL PERÚ

El Decano Nacional:

Por cuanto

JUAN CARLOS ABRAMONTE SEMILLAN

Ingeniero INDUSTRIAL

Ha sido incorporado(a) como MIEMBRO ORDINARIO de la orden e inscrito(a) con registro N° **153146** en cumplimiento de la Ley 28858 , el 27/11/2013

Por tanto,

Se expide el presente diploma para que se le reconozca como tal, estando autorizado(a) conforme a ley, para ejercer la profesión de INGENIERO(A).

Miraflores, 28 de Noviembre de 2013

Ing. CIP Carlos Fernando Herrera Descalzi
DECANO NACIONAL

Ing. CIP Doris Fanny Rojas Mendoza
DIRECTORA SECRETARIA GENERAL

OBRAINSA

CERTIFICADO DE TRABAJO

Certificamos que: El Sr. **ABRAMONTE SEMILLAN, JUAN CARLOS** identificado con DNI**: 03688562**

Ha laborado en nuestra empresa desde el 08 de Setiembre del 2015 al 01 de Marzo del 2017 como **JEFE DE SSOMA II** en el Proyecto***: "Rehabilitación y Mejoramiento de la carretera Abra Toccto – Vilcashuamán; tramo: Condorcocha – Vilcashuamán".***

El referido trabajador ha demostrado capacidad, honestidad y responsabilidad en sus tareas que le fueron encomendadas.

Se emite el presente certificado de trabajo para los fines que estime conveniente y en cumplimiento de las leyes peruanas vigentes.

San Isidro, 27 de Junio del 2017.

OBRAINSA
Gregorio Ramírez Zapata
JEFE ADMINISTRACION DE PERSONAL

OBRAINSA | ASTALDI
CONSORCIO OBRAINSA ASTALDI
RUC Nº 20555641240
Telf. 616 - 4646 / # 4203- # 4202

CERTIFICADO DE TRABAJO

Certificamos que: El Sr. **ABRAMONTE SEMILLAN, JUAN CARLOS** identificado con DNI**: 03688562**

Ha laborado en nuestra empresa desde el 01 de Mayo de 2014 al 07 de Setiembre de 2015 como **JEFE DE SSOMA II**, en la obra ***"Proyecto de Irrigación de Lomas de Ilo".***

El referido trabajador ha demostrado capacidad, honestidad y responsabilidad en sus tareas que le fueron encomendadas.

Se emite el presente certificado de trabajo para los fines que estime conveniente y en cumplimiento de las leyes peruanas vigentes.

San Isidro, 27 de Junio del 2017

Gregorio Ramírez Zapata
JEFE DE ADMINISTRACIÓN DE PERSONAL
CONSORCIO OBRAINSA - ASTALDI

OBRAINSA

CONSTANCIA DE TRABAJO

OBRAS DE INGENIERIA S.A.

Hace constar:

Que el Sr. **ABRAMONTE SEMILLAN, JUAN CARLOS,** identificado con DNI N° 03688562, ha prestado servicios en nuestra empresa, desde el 01 de Enero del 2018 hasta el 30 de Junio del 2018, desempeñando el cargo de JEFE DE SSOMA en la obra:

"MEJORAMIENTO DE CARRETERA – OYON – AMBO.VARIANTE 1: KM 155 +960.00-KM158+836.343"

La obra se encuentra ubicada en el Distrito Oyon, Provincia Oyon, Departamento Lima.
.

Se expide la presente constancia a solicitud del interesado, para los fines que estime por conveniente.

Oyon, 30 de Junio del 2018.

Aleidy Cordova Elera
JEFE DE PERSONAL
OBRAINSA

OBRAINSA

CERTIFICADO DE TRABAJO

Certificamos que el Sr. **ABRAMONTE SEMILLAN, JUAN CARLOS** identificado con DNI: 03688562.

Ha Laborado en nuestra empresa desde el 01 de abril del 2013 hasta el 30 de abril del 2014, desempeñándose como **JEFE DE SSOMA**, asignado a nuestro proyecto: **"Construcción y Mejoramiento de la carretera Camaná Dv. Quilca – Matarani – Ilo . Tacna. Tramo Dv. Quilca Matarani".**

El referido trabajador ha demostrado capacidad, honestidad y responsabilidad en sus tareas que le fueron encomendadas.

Se emite el presente certificado de trabajo para los fines que estime conveniente y en cumplimiento de las leyes peruanas vigentes.

Chorrillos, 16 de febrero del 2022.

OBRAINSA
Gregorio Ramírez Zapata
JEFE DE ADMINISTRACION DE PERSONAL

CONSORCIO
PUENTES REGIONALES

CERTIFICADO DE TRABAJO

CONSORCIO PUENTES REGIONAES
RUC 20601917107

CERTIFICA:

Que el Sr. **ABRAMONTE SEMILLAN JUAN CARLOS**, identificado con DNI N° 03688562, ha prestado servicios en nuestra empresa, desde el 20 de Agosto del 2019 hasta el mes de Agosto 2020, desempeñando el cargo de **Jefe de SSOMA I** en la obra:

"Proyecto Reemplazo de 17 puentes en los corredores viales nacionales ruta pe-22 b; Dv Tarma – Pte. Reither, Ruta pe – 5s: Pte. Reither – Dv. Satipo, Ruta pe 3s b; Pte. Stuart – Chupuro – Huayucachi" "Construcción de puentes por reemplazo en Ancash y Junín" Obra 03

La obra se encuentro ubicada en los distritos de La merced, San Ramón, Acobamba y Chupuro, provincias de Chanchamayo, Tarma y Huancayo, departamento de Junín.

Durante el tiempo que laboro en la obra mostro eficiencia, colaboración y puntualidad; **Motivo de Cese**: Termino de obra.

Se expide el presente certificado a solicitud del interesado, para los fines que estime por conveniente

Tarma, 15 de septiembre del 2020

CONSORCIO PUENTES REGIONALES
ROBERTS TAPIA FIGUEROA
ADMINISTRADOR DE OBRA

OBRAINSA

CERTIFICADO DE TRABAJO

OBRAS DE INGENIERIA SA.

CERTIFICA:

Que el Sr. **ABRAMONTE SEMILLAN JUAN CARLOS**, identificado con DNI N° 03688562, ha prestado servicios en nuestra empresa, desde el 01 de junio del 2017 hasta el 31 de diciembre del 2017, en la que ha desempeñado el cargo de Jefe de SSOMA, en la obra:

"Instalación de los servicios de vialidad urbana, agua potable y alcantarillado sanitario de habilitación para la creación de la nueva ciudad de Olmos, provincia y departamento de Lambayeque"

Se expide el presente certificado a solicitud del interesado, para los fines que estime por conveniente

Olmos, 09 de noviembre del 2018

Wilfredo Pinto Rodriguez
Jefe de Recursos Humanos

Responsable de Calidad

OHLA Perú	B.2 FORMATO DE EXPERIENCIA DEL PROFESIONAL	CO-PE-1PE326-CM-HA-004
		Revisión 0
	"ENTREGA DE LAS DEFENSAS RIBEREÑAS DE LOS RÍOS CHICAMA Y VIRÚ (PAQUETE 9R-06)"	Fecha: 10/10/2022

NOMBRE DE LA EMPRESA:	OBRASCÓN HUARTE LAIN S.A. SUCURSAL DEL PERÚ	**REPRESENTANTE DE LA EMPRESA:**	Álvaro Isidoro Manchado Mayayo
NÚMERO RUC:	20425123115	**PROFESIÓN U OCUPACIÓN:**	Ingeniero Civil
APELLIDOS Y NOMBRES DEL PROFESIONAL:	Colunche Vergara, Charles	**FECHA DE TITULACIÓN:**	6/05/2008
CARGO PARA EL QUE POSTULA:	Responsable Calidad	**REG.PROFESIONAL:**	102522

Señale a continuación los pricipales contratos o proyectos ejecutados por el profesional, de manera descendente en el tiempo (del más reciente al más antiguo) De no ser suficiente este formato, use hojas adicionales. Complete un formato por cada profesional propuesto.

CONTRATO O PROYECTO	CONTRATANTE	CONTRATISTA	CARGO DESEMPEÑADO	MONTO DEL CONTRATO S/.	FECHA DE INICIO*	FECHA DE TÉRMINO*
Obra Alto Piura - Proyecto Especial de Irrigación e Hidro energético de Alto Piura. Actividades: Movimiento de tierras masivo, obra hidráulica.		Obras de Ingeniería S.A.	Jefe de Calidad	474,196,965.81	6/01/2017	30/04/2018
Paquete N° 3: Defensas ribereñas del Río La Leche y Río Motupe. Actividades: Conformación de defensas ribereñas (enrocado)	Autoridad para la Reconstrucción con Cambios (ARCC)	Consorcio Ríos del Norte	Gerente de Calidad	380,530,615.25	26/03/2021	25/04/2022
Mejoramiento y ampliación del sistema de agua potable y alcantarillado con conexiones domiciliarias en la ciudad de Nueva Cajamarca. Actividades: Movimiento de tierras.	Municipalidad Distrital de Nueva Cajamarca	Consorcio Nueva Cajamarca	Ingeniero Especialista en Control de Calidad	174,462,589.15	21/09/2020	31/03/2021
Sistema de Manejo de Agua AAQ. Actividades: Movimiento de tierras masivo, canales.	Minera Quellaveco - Anglo American	JJC Contratistas Generales S.A.	Jefe de Control de Calidad	-	15/08/2018	28/02/2019
Movimiento de Tierras masivo chancador, plataforma de mineral grueso, campamento permanente, plataforma explosivo paquete 6 y 9 - Apurimac, Abancay - Las Bambas.	Minera Las Bambas	Obrascón Huarte Lain S.A. Sucursal del Perú	Jefe de Calidad	466,799,089.10	3/05/2012	9/08/2013

NOMBRE DE LA EMPRESA:	OBRASCÓN HUARTE LAIN S.A. SUCURSAL DEL PERÚ	**REPRESENTANTE DE LA EMPRESA:**	Álvaro Isidoro Manchado Mayayo
NÚMERO RUC:	20425123115	**PROFESIÓN U OCUPACIÓN:**	Ingeniero Civil
APELLIDOS Y NOMBRES DEL PROFESIONAL:	Colunche Vergara, Charles	**FECHA DE TITULACIÓN:**	6/05/2008
CARGO PARA EL QUE POSTULA:	Responsable Calidad	**REG.PROFESIONAL:**	102522

Señale a continuación los pricipales contratos o proyectos ejecutados por el profesional, de manera descendente en el tiempo (del más reciente al más antiguo) De no ser suficiente este formato, use hojas adicionales. Complete un formato por cada profesional propuesto.

CONTRATO O PROYECTO	CONTRATANTE	CONTRATISTA	CARGO DESEMPEÑADO	MONTO DEL CONTRATO S/.	FECHA DE INICIO*	FECHA DE TÉRMINO*
Elevación Presa de Relaves Fase IV Relleno de filtros, transición y construcción de curb-	Compañía Minera Antamina S.A.	Cosapi S.A.	Jefe de Control de Calidad	-	13/09/2011	25/04/2012

*** Las fechas indicadas deben ser desde el inicio hata el final del vinculo laboral en el contrato o proyecto.**

Álvaro Isidoro Manchado Mayayo
Representante Legal
OBRASCON HUARTE LAIN S.A. SUCURSAL DEL PERÚ

Charles Colunche V.

Mz. T Lote 27 - Urb. Los Ficus I
Pimentel - Chiclayo - Lambayeque
Email: ccolunchev.0818@gmail.com
charlescolver.11@gmail.com

Celular: 983 735 257

Ingeniero Civil de la Universidad Nacional Pedro Ruiz Gallo, con más de 15 años de experiencia en áreas de Aseguramiento y Control de Calidad, desarrollados en el sector minería y construcción.
Habilidades desarrolladas de trabajo en equipo, bajo presión, organizado, laborioso, dinámico, espíritu colaborador, asumo nuevos retos con un alto grado de compromiso, altos valores éticos y morales, alineado al cumplimiento de objetivos y metas dentro de la empresa.

ESTUDIOS

Pre Grado
Ingeniero Civil CIP 102522 Universidad Nacional Pedro Ruiz Gallo, 2003

Post Grado

- Diplomado en ArcGis – Niveles Básico, Intermedio y Avanzado (Agosto – Diciembre 2022) – Instituto Geográfico Nacional – Escuela Nacional de Geomática.
- Diplomado en AutoCAD Civil 3D – Niveles Básico, Intermedio y Avanzado (Mar. – May. 2021) - Corporación de Asesoramiento y Capacitación Profesional (C.A.C.P. S.R.L.).
- Diplomado en Gestión de Proyectos y Calidad Instituto de la Calidad PUCP, 2017
- Diplomado Internacional en Ingeniería Geotécnica Universidad Politécnica de Valencia, 2014
- Diplomado en Estabilidad de Taludes Cámara Minera del Perú, 2013
- Diplomado Gerencia de Sistemas Integrados HSEQ Corporación Universitaria de Asturias, 2013.

EXPERIENCIA LABORAL

Abril 2021 / Abril 2022
GERENTE DE CALIDAD (QA/QC): CONSORCIO RIOS DEL NORTE (SACEEM - GUINTOLI)
CLIENTE: Autoridad para la Reconstrucción con Cambios (ARCC)
CUI N°: 323711
MONTO: S/. 380´530,615.25 (Tres Cientos Ochenta Millones Quinientos treinta Mil Seiscientos Quince con 25/100 soles).
PLAZO DE EJECUCION: 720 días calendario.

OBRA:

- PAQUETE N° 3: "DEFENSAS RIBEREÑAS DEL RIO LA LECHE Y RIO MOTUPE".

Setiembre 2020 / Marzo 2021
ESPECIALISTA EN CALIDAD (QA/QC): CONSORCIO NUEVA CAJAMARCA (ASSIGNIA INFRAESTRUCTURAS S.A.-SUCURSAL DEL PERU; CONSTRUCTORA INMOBILIARIA RIO HUALLAGA S.A.C.; Y NEGOCIOS Y CONSTRUCCIONES LITO E.I.R.L.)
CLIENTE: Municipalidad Distrital de Nueva Cajamarca
CODIGO SNIP N°: 323711
MONTO: S/. 174´462,589.15 (Ciento Setenta y Cuatro Millones Cuatrocientos Sesenta y Cinco Mil Quinientos Ochenta y Nueve con 15/100 soles).
PLAZO DE EJECUCION: 720 días calendario.

OBRA:

- CONTRATO N° 238-2019-MDNC: "MEJORAMIENTO Y AMPLIACION DEL SISTEMA DE AGUA POTABLE Y ALCANTARILLADO CON CONEXIONES DOMICILIARIAS EN LA CIUDAD DE NUEVA CAJAMARCA, DISTRITO DE NUEVA CAJAMARCA –RIOJA – SAN MARTIN".
  COMPRENDE:
  - Captación, cámara de rejas y desarenador.
  - Planta de tratamiento proyectada de agua potable Nueva Cajamarca.
  - Mejoramiento de la PTAP existente.
  - Reservorio apoyado N°01 de 2,525 m3.
  - Reservorio apoyado N°02 de 2,525 m3.
  - Caseta de reservorio N°02.
  - Línea de conducción, redes de agua potable y conexiones domiciliarias.
  - Redes primarias y secundarias de agua potable.
  - Redes de alcantarillado, conexiones domiciliarias y emisor general.
  - Estaciones de bombeo de desagües y línea de impulsión sector Tahuantinsuyo y Ucrania.
  - Planta de tratamiento de aguas residuales y disposición final de los desagües.
  - Suministro de equipos para la PTAR.
  - Alimentación de agua potable a la PTAR
  - Red de conexiones y tubería en el interior de la PTAR.
  - Sistema de drenaje de la zona de la PTAR y disposición final del agua drenada.
  - Cruces de tubería, Puente de concreto, Mitigación de impactos ambientales y sistema de utilización de media tensión eléctrica.
  - Cruce de tubería de desagüe N°02.
  - Puente Vehicular.
  - Mitigación de impactos ambientales.
  - Sistema de utilización de media tensión eléctrica.

Mayo 2019 / Octubre 2019
JEFE DE CALIDAD (QA/QC): CONSORCIO ACCIONA-SAN MARTIN
MINERA ANTAMINA S.A.
MONTO: US$ 109´888,148.52 (Ciento nueve millones, ochocientos ochenta y ocho mil ciento cuarenta y ocho y 81/100 Dólares de los Estados Unidos de América).

OBRA:

- CONTRATO EPC N° MOB02918: "SISTEMA DE BOMBEO DE RELAVES LINEAS NORTE Y SUR – ELEVACION 4165".
  COMPRENDE:
  - **<u>Sistema de Bombeo de Relaves.</u>**

    Este sector comprende la ejecución de todos componentes del Sistema de Bombeo:
    - **Interferencias**
      - Reubicaciones / Retiros:

    - Reubicación de contenedores
    - Reubicación HVAC – Sala 7
    - Canaleta de drenaje existente
    - Puerta N° 8 provisional (fase de construcción de Estación de Bombeo)
- Plataformados / Acondicionamientos
- **Área 320 Sistema desviación de relaves**
- Tie-ins mecánicos
- Canaleta colectora de relaves
- **Área 420 Estación de bombeo**
- Trabajos preliminares
- Edificio estructural (inc. Puente Grúa)
- Sistema de alimentación de relaves
- Sistema de bombeo de relaves
- Sistema de muestreo de relaves (inc. Cajón distribuidor)
- **Área 420 Sistemas Auxiliares**
- Sistema Agua de Sello
- Sistema Limpieza de tuberías
- Sistema Aire comprimido
- Sistema de rebose
- Sistema de drenaje
- Sistema contra incendios
- **Área 420 Sistema Eléctrico de Media Tensión**
- Alimentación en 23kv
- Subestación unitaria
- Sala Eléctrica
- **Área 812 Subestación Principal 66kv**
- Celdas de media tensión. Acometida principal.

▪ **Línea Norte.**

Este sector comprende la ejecución de todos componentes de la Línea Norte:

- Trabajos preliminares.
- Cajones disipadores de energía.
- Tubería HDPE 54'' (5.8 Km).
- Interferencias: Planta de concreto, Tuberías de drenaje del Polvorín 3, Líneas eléctricas.
- Accesos y cruces: Acceso Cajón Distribuidor, Cruce Vía Stacker, Cruce Haul Road.

▪ **Línea Sur.**

Este sector comprende la ejecución de todos componentes de la Línea Sur:

- Trabajos preliminares.
- Cajón disipador de energía.
- Tubería HDPE 54'' (3.6 Km).
- Interferencias: Tubería de agua fresca y aguas de procesos, pie de botadero campamento pionero, pilas Top Soil, Línea eléctrica Dam D, Mineroducto – Ingreso al Grifo, Línea Eléctrica – Camino Comunidades, Postes de Madera de Línea Eléctrica, Infraestructura del Valle "C" (a cargo de Antamina: Patio Caballeriza, Patio Chatarra, Línea Sub Estación, Vías de Acceso, Manejo de Aguas).
- Accesos y cruces: Acceso a PTAR, Cruce al Grifo, Cruce con vía de comunidades.

Agosto 2018 / Febrero 2019
JEFE DE CALIDAD (QA/QC): JJC CONTRATISTAS GENERALES S.A.
MINERA QUELLAVECO – ANGLO AMERICAN
OBRA:

- CONTRATO N° Q1CO-K-CC2-146B: "CONSTRUCCION DEL SISTEMA DE MANEJO DE AGUAS FASE 1 – AREA 2000".
  COMPRENDE:
  - ✓ Canales (Obras de Captación y Obras de Descarga)
    Canales Revestidos con Shotcrete (C1 y C4 Long. Total = 4km).
    Canales Revestidos con Concreto (C2: F'c=21 MPa, Long. Total = 2.4 Km).
  - ✓ Caminos de Acceso.
  - ✓ Movimiento Masivo de Tierra Tanque de Traspaso (Fortificación de Taludes, con Pernos de Anclaje, Mallas y Concreto Lanzado (Shotcrete de 25MPa con Fibra).
  - ✓ 05 Pozas de Captación de Agua c/u de 35 mil m3 - Revestidas con Geosintéticos

Enero 2017 / Abril 2018.
JEFE DE CALIDAD (QA/QC): CONSORCIO OBRAINSA - ASTALDI
MONTO: S/. 474'196,965.81 (Cuatrocientos setenta y cuatro millones ciento noventa y seis mil novecientos sesenta y cinco y 81/100 Soles).
OBRA:

- COMPONENTE I: "CONSTRUCCION DE LA PRESA TRONERA SUR Y DEL TUNEL TRASANDINO DEL PROYECTO ESPECIAL DE IRRIGACION E HIDROENERGETICO DEL ALTO PIURA".
  COMPRENDE:
  - ✓ Obras Preliminares (Construcción de Campamentos Temporales e Industriales y Campamento Institucional).
  - ✓ Saldo de Obra Caminos de Accesos L = 25 Km (Mantenimiento de vías, Colocación de Afirmado, Base Granular Estabilizada, Imprimación Asfáltica, Tratamiento Superficial Bicapa).
  - ✓ Presa Tronera Sur
  - ✓ Túnel de Trasvase y Portales (Estabilización en Interior del Túnel con Pernos de Anclaje Helicoidales, Mallas de Sostenimiento de Acero Electrosoldada, Shotcrete con Fibra de Acero de 35 MPa; Cerchas de Acero, Micropilotes, Marchavantis).
  - ✓ Programa de Mantenimiento Línea de Transmisión 22.9 KV y Sub Estación de Transformación.

Mayo 2015 / Diciembre 2016
INSPECTOR CIVIL (QC); CONSORCIO HAUG – OBRAINSA – MINERA YANACOCHA SRL (MYSRL)
MONTO: $ 12',000,000.00
OBRA:

- "CONSTRUCCION DE LA NUEVA PLANTA EWTP – LA QUINUA".

  COMPRENDE:
  - ✓ RELLENO DE PLATAFORMA DE LA EWTP
    - Área: 6,000 m2.
  - ✓ COLOCACIÓN DE CONCRETO: ZAPATAS, PEDESTALES Y MUROS
    - Volumen de Concreto = 5,000 m3
  - ✓ POZA NEW POND EWTP (Revestido con Geo sintéticos)
    - Volumen: 50,000 m3
  - ✓ POZA DE LODOS – HG SLUDGE POND (Revestido con Geo sintéticos)

Abril 2014 / Abril 2015
JEFE DE CALIDAD (QA/QC); OBRAS DE INGENIERIA S.A. (OBRAINSA) – CONSORCIO MINERO HORIZONTE (CMH)
MONTO: $ 24',000,000.00
OBRA:

- "EJECUCION DE OBRAS CIVILES Y COMPLEMENTARIAS DE LA PRESA DE RELAVES Y PLANTA DE FILTRADOS YURACYACU".

  COMPRENDE:
  - ✓ DEFENSA RIBEREÑAS DE RIO YURACYACU Y SHILLAGUANGA
    - Enrocado + Concreto F'c=175 kg/cm2 – Vol.= 10,000 m3
  - ✓ DIQUE DE CONTENCION
    - Volumen de Relleno = 350,000 m3
  - ✓ POZA DE DRENAJE Y TRATAMIENTO
  - ✓ PLANTA DE FILTRADOS
    - Tipos de Concreto: F'c= 140, 175, 210, 280 kg/cm2 – Vol.Total = 5,145 m3
    - Grouting = 2,500 lt
  - ✓ BOCATOMA Y TUBERIA DE DERIVACION
    - Tipos de Concreto: F'c= 140, 175, 210, 280 kg/cm2 – Vol.Total = 740 m3
  - ✓ INSTALACION DE ALCANTARILLAS MULTIPLATE ABOVEDADAS DE ACERO CORRUGADO Y GALVANIZADO.
    - Tipos de Concreto : F'c= 140, 175, 280 y 315 kg/cm2 – Vol. Total = 2,960 m3
  - ✓ CANALES DE CORONACION
    - Tipo de Concreto: F'c= 210 kg/cm2 – Vol.Total = 1,200 m3
  - ✓ ACCESOS
    - L = 40 Km (Mantenimiento de vías, Colocación de Afirmado, Base Granular Estabilizada, Imprimación Asfáltica).
  - ✓ INSTRUMENTACION

Agosto 2013 / Noviembre 2013
JEFE DE CALIDAD (QA/QC); MOTA ENGIL PERU – MINERA CERRO VERDE
OBRA: K136A

- "SITE EARTHWORDS, ACCESS ROADS, LAYDOWN (CONGATA, DEGREMONT, WWTP, PUMP STATION) – AREA 5".

Mayo 2012 / Agosto 2013
JEFE DE CALIDAD (QA/QC); OBRASCON HUARTE LAIN (OHL S.A.) – MINERA LAS BAMBAS
OBRA:

- PAQUETE 6: "MOVIMIENTO DE TIERRAS MASIVO PLANTA CONCENTRADORA"
  - Estabilización de Taludes con Pernos de Anclaje y Concreto Lanzado (Shotcrete).
- PAQUETE 9: "MOVIMIENTO DE TIERRAS MASIVO CHANCADOR PRIMARIO, PLATAFORMA DE TRANSPORTE DE MINERAL GRUESO, CAMPAMENTO PERMANENTE, PLATAFORMA EXPLOSIVOS".

Setiembre 2011 / Abril 2012
JEFE DE CALIDAD (QA/QC); COSAPI S.A. – MINERA ANTAMINA
OBRA:

- PROYECTO 10011: "CONSTRUCCION DE LA CARRETERA TUCUSH A LA CRESTA DE LA PRESA DE RELAVES – CONSTRUCCION DE LAS FASES II Y III DE LA CARRETERA TUCUSH".
  COMPRENDE:
  - ✓ CONSTRUCCION DE 2KM DE CARRETERA NIVEL TRATAMIENTO SUPERFICIAL BICAPA.
  - ✓ INSTALACION DE 200M DE TUBERIA DE ACERO AL CARBONO DE 36"
    - Tipos de Concreto F'c= 100, 280 kg/cm2 en Dados de Concreto – Vol. Total = 300 m3
  - ✓ INSTALACION DE 150M DE TUBERIA HDPE DE 36"

- PROYECTO 10010: "ELEVACION DE LA PRESA DE RELAVES – FASE IV – RELLENO DE FILTROS, TRANSICION Y CONSTRUCCION DE CURB"

  COMPRENDE:
  - ✓ ELEVACION DEL PLINTON
    - Tipo de Concreto F'c= 280 kg/cm2 – Vol. Total = 1,400 m3
  - ✓ CURB DE CONCRETO
    - Tipo de Concreto F'c= 40 kg/cm2 – Vol. Total = 7,700 m3

Noviembre 2010 / Mayo 2011
JEFE DE CALIDAD (QA/QC); CONSTRUCTORA SANTA FE SRLTDA – MINERA BARRICK MISQUICHILCA
OBRA:

- "CONSTRUCCION DEL NUEVO LEACH PAD – SEGUNDO PAQUETE – POZA DE SEDIMENTACION Y CANAL DE DERIVACION – CANAL DE CORONACION Y POZAS VISCACHAS".

  COMPRENDE:

  - ✓ 01 DIQUE SEDIMENTADOR (H = 31m)
    - Relleno Estructural Vol. Total = 100,900 m3
    - Suelo de Baja Permeabilidad Vol. Total = 8,300 m3
    - Filtro de Grava Vol. Total = 12,300 m3
    - Empedrado (e= 500mm) Vol. Total = 3,600 m3
  - ✓ POZA ARD TOPSOIL (Vol. = 5,000 m3)
  - ✓ POZA ARD VIZCACHAS (Vol. = 14,500 m3)
  - ✓ CANAL DE CORONACION
    - Mampostería Concreto F'c= 175 kg/cm2 – Vol. Total = 1,500 m3
  - ✓ CANAL DE DERIVACION D= 2 KM
    - Tipo de Concreto F'c= 210 kg/cm2 – Vol. Total = 3,500 m3.

Setiembre 2010 / Noviembre 2010
ING. RESPONSABLE DEL ASEGURAMIENTO DE LA CALIDAD (QA); TECNOLOGIA Y PROYECTOS S.A. (TECPROSA) – MINERA BUENAVENTURA S.A.
OBRA:

- "RECRECIMIENTO DE LA PRESA DE RELAVES CIANURADOS DE MESAPATA".

Setiembre 2008 / Diciembre 2009
ING. SUPERVISOR DE SUELOS Y PAVIMENTOS; CONSTRUCTORA CHAN CHAN SAC – MINERA YANACOCHA S.R.L.
OBRA:

- "REHABILITACION Y MEJORAMIENTO DE LA CARRETERA CHILETE – SAN PABLO – EMPALME RUTA 03 - N" – LONG. 73 KM.
  MONTO : S/. 153'000,000.00

  COMPRENDE:
  - ✓ CONSTRUCCION ESTRIBOS Y PILARES DE UN PUENTE METALICO DE D= 150 M.
  - ✓ CONSTRUCCION DE ESTRIBOS DE DOS PONTONES DE D= 15 M
  - ✓ CONSTRUCCION DE CABEZALES DE ALCANTARILLAS
  - ✓ CUNETAS DE CONCRETO
  - ✓ CUNETAS DE CORONACION
  - ✓ BADENES
  - ✓ MUROS DE CONTENCION

Junio 2007 / Febrero 2008
ASISTENTE DE SUPERVISON EN ASEGURAMIENTO DE CALIDAD (QA); MUNICIPALIDAD DISTRITAL DE CAJAY – HUARI - ANCASH
OBRA:

- "CONSTRUCCION DE LA TROCHA CARROZABLE CHAQUEPA (REPARIN – QUERORAGRA – PARO - CHACARAGRA".

2007
ASISTENTE DEL INGENIERO RESIDENTE - CHICLAYO
OBRA:

- "I.E.P. LA ANUNCIATA".

2006
ASISTENTE DEL INGENIERO RESIDENTE – EMPRESA MORO CONTRATISTAS GENERALES S.R.L. - CHICLAYO
OBRA:

- "INSTITUTO CHICLAYO".

Diciembre 2004/ Junio 2005
ASISTENTE QC DEL AREA DE SUELOS, PAVIMENTOS Y MOVIMIENTO DE TIERRA – CONSORCIO CHICLAYO (CAMARGO CORREA – UPACA) - CHICLAYO
OBRA:

- "CARRETERA CHICLAYO - CHONGOYAPE".
  MONTO : S/. 28'000,000.00

  - ✓ Responsable de laboratorio de suelos (gabinete y campo).
  - ✓ Coordinación con la supervisión para la toma y ejecución de ensayos de las diferentes partidas.
  - ✓ Confección de diagramas de avance y requerimientos en laboratorio y campo.

- ✓ Seguimiento y análisis de resultados de los ensayos de suelos y pavimentos.

Marzo 2004/ Julio 2004
ASISTENTE DEL RESIDENTE – MUNICIPALIDAD DISTRITAL DE MONSEFU - CHICLAYO
OBRA:

- "CARRETERA CRUCE LARAN – CAYANCA, MONSEFU".
  MONTO : S/. 6'000,000.00

  - ✓ Responsable en la ejecución de las Partidas de Obra, Producción.
  - ✓ Seguimiento del avance de las mismas en coordinación con el área de RRHH.
  - ✓ Encargado de controlar el flujo administrativo o documentario y realizar la respectiva liquidación de obra.

2003
PRACTICAS PRE PROFESIONALES – CONSTRUCTORA PORTA CONTRATISTAS GENERALES S.R.L. - CHICLAYO
OBRA:

- "CONSTRUCCION DEL C.E. HERMANAS DOMINICAS DE LA ANUNCIATA".

ESTUDIOS COMPLEMENTARIOS

- 2022 Curso "ARCGIS Básico" – Instituto Geográfico Nacional Escuela Nacional de Geomática.
- 2022 Curso "ARCGIS Intermedio" – Instituto Geográfico Nacional Escuela Nacional de Geomática.
- 2022 Curso "ARCGIS Avanzado" – Instituto Geográfico Nacional Escuela Nacional de Geomática.
- 2021 Curso "Clínica de Códigos ASME SECCION IX" – CISOLD Centro de Instrucción de Soldadura.
- 2021 Curso de Especialización "Mecánica de Suelos" – El Constructivo Capacitaciones.
- 2020 Curso Internacional "Tecnología de Aditivos para el Concreto" – PYS CONCRETO Tecnología para el Concreto.
- 2020 "Supervisión y Control de Calidad de Suelos Estabilizados con Cal" – CALIDRA AMIVTAC.
- 2019 Curso Teórico Practico "Tecnología del Asfalto y Mezclas Asfálticas" – CACP Perú Asesoría y Capacitación.
- 2018 "Diplomado en Ingeniería Geotécnica" – Universidad Nacional de Piura.
- 2015 "Seminario de Tecnología de Concretos Especiales – Conceptos, Diseño de Mezclas, control de Calidad y Durabilidad" – ACI PERU.

REPÚBLICA DEL PERÚ

A NOMBRE DE LA NACIÓN

El Rectorado de la Universidad Nacional Pedro Ruiz Gallo

Por Cuanto El Consejo de Facultad de

Ingeniería Civil, de Sistemas y de Arquitectura

con fecha 4 de Abril del 2008 ha aprobado el Título Profesional de:

Ingeniero Civil

a *Charles Colunche Vergara*

El Consejo Universitario le confiere el mencionado Título Profesional, a cuyo efecto se expide el presente Diploma para que se le reconozca como tal.

Dado y firmado en Lambayeque, 6 de Mayo del 2008

UNIVERSIDAD NACIONAL SECRETARIA GENERAL LAMBAYEQUE PERÚ PEDRO RUIZ GALLO

Secretario General
Rosa A. Guerrero Delgado

Interesado

UNIVERSIDAD NACIONAL RECTORADO LAMBAYEQUE PERÚ PEDRO RUIZ GALLO

RECTOR
Víctor Villena Rodríguez

Universidad Nacional Pedro Ruiz Gallo Facultad de Ingeniería Civil de Sistemas y de Arquitectura LAMBAYEQUE

DECANO (Decano (a))
Nicolás Morales Chiofen

Secretario de la Facultad
Alberto J. Rivas Vásquez

REGISTRADO A FOJAS Cuarenta y cinco
DEL LIBRO Nº 4

REGISTRADO A FOJAS Ochenta y ocho
DEL LIBRO Nº 8

UNIVERSIDAD NACIONAL PEDRO RUIZ GALLO LAMBAYEQUE

UNIVERSIDAD NACIONAL PEDRO RUIZ GALLO
CERTIFICO: que el presente documento es copia fiel de su original que he tenido a la vista
Sra. Martha Rosa Gabrielli Nafurd
FEDATARIA
Registro Nº 2525
Fecha 27 MAYO 2008

COLEGIO DE INGENIEROS DEL PERÚ

El Decano Nacional:

Por cuanto

CHARLES COLUNCHE VERGARA
Ingeniero Civil

Ha sido incorporado como MIEMBRO ORDINARIO de la orden e inscrito con registro N° **102522**

Por tanto,

Se expide el presente diploma para que se le reconozca como tal, estando autorizado conforme a ley, para ejercer la profesión de INGENIERO.

Miraflores , 20 de Agosto de 2008

Ing. CIP Carlos Herrera Descalzi
DECANO NACIONAL

Ing. CIP Ana María Virginia Biondi Shaw
DIRECTORA SECRETARIA GENERAL

OBRAINSA

CERTIFICADO DE TRABAJO

Certificamos que el: **Sr(a). COLUNCHE VERGARA, CHARLES,** identificado con DNI: **16738181.**

Ha Laborado en nuestra empresa desde el **06 de Enero 2017** hasta el **30 de abril del 2018**.

Cargo : **JEFE DE CALIDAD**

Proyecto : **OBRA ALTO PIURA – PROYECTO ESPECIAL DE IRRIGACIÓN E HIDROENERGÉTICO DEL ALTO PIURA**.

Se emite el presente certificado de trabajo para los fines que estime conveniente y en cumplimiento de las leyes peruanas vigentes.

San Isidro, 30 de abril del 2018.

CONSORCIO OBRAINSA-ASTALDI
Miguel Manchego
Jefe de RR.HH.

GUINTOLI saceem

CONSORCIO RIOS DEL NORTE

CERTIFICADO DE TRABAJO

CONSORCIO RIOS DEL NORTE identificada con R.U.C. N° 20607144576 con domicilio en Calle Amador Merino Reyna N° 295 Of.401 San Isidro – Lima.

CERTIFICA:

Que, el Sr.: **COLUNCHE VERGARA CHARLES** identificado con DNI N° **16738181** ha prestado sus servicios en nuestra empresa desde **26/03/2021** hasta el **25/04/2022**, desempeñando el cargo de: **GERENTE DE CALIDAD** en el Área de **CALIDAD**, en el proyecto: **"Defensas Ribereñas del Rio la Leche y Rio Motupe".**

Se expide el presente Certificado para los fines que el interesado estime conveniente.

Chiclayo, 25 de abril del 2022.

CONSORCIO RIOS DEL NORTE

Juan Cubas Maltesse
JEFE DE RECURSOS HUMANOS

Calle Amador Merino Reyna 295 Int. 401
San Isidro - Lima

CERTIFICADO DE TRABAJO

El que suscribe el **ING. ABNER GUZMÁN TEJADA**, Identificado con DNI N° 45980227, Representante Común de la Empresa **CONSORCIO NUEVA CAJAMARCA**, con RUC 20605155635.

Certifica que:

Por medio de la presente hacemos de conocimiento que el Ing. **CHARLES COLUNCHE VERGARA**, con CIP Nº 102522, identificado con DNI N° 16738181, ha laborado en nuestra empresa ocupando el cargo de **INGENIERO ESPECIALISTA EN CONTROL DE CALIDAD,** en la **Obra: "Mejoramiento y ampliación del sistema de agua potable y alcantarillado con conexiones domiciliarias en la ciudad de Nueva Cajamarca, Distrito de Nueva Cajamarca-Rioja-San Martin"**, desde el 21/09/2020 al 31/03/2021, demostrando buen desempeño en las labores encomendadas.

Se expide el presente certificado para los fines que el interesado estime conveniente.

Tarapoto, 31 de Marzo del 2021

CONSORCIO NUEVA CAJAMARCA
RUC. 20605155635

ABNER GUZMÁN TEJADA
REPRESENTANTE COMÚN

JJC
GRUPO

Certificado

El que suscribe, en representación de ***JJC Contratistas Generales S.A.*** *Certifica que el (la) Sr(a).* **COLUNCHE VERGARA, CHARLES,** *laboró para nuestra organización del* **15/08/2018** *al* **28/02/2019** *desempeñándose como* ***JEFE DE CONTROL DE CALIDAD II*** *en:*

SIS MANEJO AGUAS AAQ

Se extiende el presente certificado a solicitud del interesado y para los fines que estime conveniente.

28 de Febrero del 2019

VICTOR MIGUEL DEL SOLAR LAYNES
Departamento de Recursos Humanos

OHL

CERTIFICADO DE TRABAJO

CERTIFICAMOS

Que el Señor COLUNCHE VERGARA CHARLES, identificado con DNI° N° 16738181 se ha desempeñado en la empresa desde el 03/05/2012 hasta el 09/08/2013 en el cargo de

JEFE DE CALIDAD

En la Obra: MOVIMIENTO DE TIERRA MASIVO CHANCADOR, PLATAFORMA DE MINERAL GRUESO, CAMPAMENTO PERMANENTE, PLATAFORMA EXPLOSIVO PAQUETE 6 Y 9- APURIMAC ABANCAY - LAS BAMBAS

Durante su permanencia en la empresa ha demostrado honradez, puntualidad, responsabilidad y eficiencia en las labores encomendadas.

Mi despacho, le invoca a proseguir con su espíritu de trabajo y esfuerzo que enaltece a su persona y por a la empresa que represento.

Se le extiende la presente a solicitud del interesado para los fines que estime conveniente.

Chalhuahuacho, 09 de agosto de 2013

Atentamente,

OBRASCON HUARTE LAIN SA SUC. PERU
OBRA LAS BAMBAS

Alfredo E. Feijoo Baste
JEFE DE RECURSOS HUMANOS

cc. FILE PERSONAL

Generated by CamScanner from intsig.com

COSAPI

Lima, 25 de Abril del 2012

Certificamos que el Sr (a). **COLUNCHE VERGARA CHARLES,** trabajó para nuestra organización desempeñándose como **JEFE DE CONTROL DE CALIDAD** en la obra:

REFERENCIA

CERTIFICADO DE TRABAJO

CO.2937

13.09.2011 - 25.04.2012

ELEVACION PRESA DE RELAVES FASE IV RELLENO DE FILTROS, TRANSICION Y CONSTRUCCION DE CURB-

Se extiende el presente certificado a solicitud del interesado y para los fines que estime conveniente.

COSAPI S.A.

RUC. 20100082391

COSAPI S.A.
Ingeniería y Construcción
Recursos Humanos

Brandon Rafael Fernández Meza

Jefe de Nómina y Riesgos Humanos

Recursos Humanos

AV REPÚBLICA DE COLOMBIA 791
EDIFICIO PLAZA REPÚBLICA
LIMA 27, PERÚ
T (511) 211 3500
F (511) 224 8665
WWW.COSAPI.COM.PE